MARVEL® - ÇİZGİ ROMAN YAYINLARI
IRON MAN
TM
1980 MARVEL COMICS GROUP
Yenilmez
DEMİR
ADAM
BOB LAYTON
SAYI: 2
500 LİRA
(KDV DAHİL)

POSTA KUTUSU

PK: 160 Beyazıt 34492 İSTANBUL

Sayın Ali Recan,

Evvela bana göndermiş olduğunuz, Marvel Yayınları broşürü için çok teşekkür ederim. Bildiğiniz gibi Alfa yayınlarından bu yana mektup arkadaşlığımız ve yayın ilişkimiz devamlı sürdü...

Size önce teşekkür etmeyi bir borç biliyorum. Bütün dünyanın "Marvel Comcs" dizilerinden bazılarını bize sunduğunuz için. Ama bildiğim kadarıyla Marvel Yayınları sadece bunlar değil, ama içlerinden en güzellerini bizlere ilk etapta sunduğunuz için hem beni, hemde bütün çizgi roman severlerini memnun etmiş oldunuz. Böyle bir anket yapmanızda gerçekten çok güzel bir olay daha önce Alfa Yayınları'nda ikende böyle anketler yapılmıştı. Bir ara gerçekten yayınevinizde aksaklıklar olduğunun kanaatine varmıştık. Çünkü bir Conan 15 günde bir çıkmaya diğer yayınlarınız ise bayağı gelmeleri aksamaya başladı... Ama şimdi sizin açtığınız bu yayınlarda şimdiden emenimki böyle bir aksaklık olmayacaktır. Hatırlar mısınız bilmem size bundan 3-4 sene önce bile yazmıştım. Marvel'in yayınlarını alamazmısınız, Hulk, Gümüş Kayakçı gibi şaheserleri bize sunmanızı istemiştim, ama siz yanıtınızda hazırlıklar var vb. gibi olaylarla geçiştiriyordunuz. Sizinde anlattığınız gibi bundan böyle "Marvel" leyiz. Ali ağabey, benim adresim değişti. Kendi evimize taşındık, bundan böyle bu adresim devamlı ve kalıcıdır. Öbür broşürünüz elime postacımız bizi tanıdığı içi[illegible]na getirdi. Sizden ricam artık, bu adrese[illegible]oşür vb. gibi göndermenizi rica ediyorum. Adres: Yüksel Diş Bucak Mah. Sosyal Konutlar A Blok No. 17 Kat: 1 D. 2, 52200/ORDU.

Sayın Yüksel Diş

Yayınlarımıza ötedenberi gösterdiğiniz yoğun ilgiye ve yıllar önce Alfa Yayınlarında başlayan dostluğunuz için bir kez daha teşekkür ederim. Yeni adresinizi bilgisayarımıza işledik. Bundan böyle broşürlerimiz yeni adresinize gönderilecektir. Selamlar.

★ ★ ★

Sayın Ali Recan Ağabey,

Önceden beri merak ettiğim bir konu ile mektubuma başlamak istiyorum. Acaba Ankara'da neden çizgi roman üzerine bir yayıncılık yok?... İleride Marvel Yayınlarını büyütürseniz; Ankara'da buna bağlı olarak bir yayın evi açmayı düşünüyormusunuz? Ayrıca merak ettiğim bir husustа şu: Çizgi romancılığı meslek edinmiş kimseler; bu meslekten yeterince uygun para alabiliyorlar mı? Lütfen bu konularda beni samimi olarak aydınlatırmısınız.

Sizlere iki adette çalışmamı gönderiyorum, yayınlarsanız çok memnun olurum.

Başarılı yayın hayatınızın devamını diler, saygı ve selâmlarımı sunarım.

İsmail Bahat-Demetevler/ANKARA

Sayın İsmail Bahat

Yayıncılık konusundaki altyapı İstanbul'da daha güçlü olduğundan bu tip yayınevleri İstanbul'da kurulup gelişiyorlar. İleride Ankara'da yayınevi değil de bir satış mağazası ve temsilcilik açmayı düşünebiliriz. Çizgi romancılığın kazancına gelince: Mesleğinde başarılı olmuş bir Mühendis, Avukat, Doktor... ne kadar para kazanabilirse, başarılı bir çizgi romancı da en az onlar kadar kazanabilir. Resimlerinizin bir kısmını yayınladık, bir kısmıda yayınlanmak üzere sırada. Çalışmalarınızda başarılar dileriz.

İmtiyaz Sahibi:
Nurcihan KESİM

Bu dizinin Türkiye'de ve Türkçe konuşulan ulkelerde kitap ve dergi olarak yayın hakkı MARVEL COMICS GROUP firmasından KESİM AJANS aracılığıyla satın alınmıştır.

Sahibi: **Aslı KARASUİL**, Genel Yayın Müdürü: **Ali RECAN**
Yazı İşleri Md: **Sonay YÜCEL**, Teknik Yönetmen: **Yıldırım ÖRER**
Yönetim yeri: Nuruosmaniye Cad. No: 8 D:4 Cağaloğlu 34436 İSTANBUL
Tel: 519 01 77, Mektup Adresi: PK: 160 Beyazıt 34492 İSTANBUL
Genel Dağıtım: Hürriyet Holding A.Ş. Ayda bir çıkar.
Kapak Filmi: Çali Grafik, İç Filmler: Ruşen Grafik,
Baskı: Eğitim Yayınları A.Ş. Matbaacılık Tesisleri Merter, İSTANBUL

Kapak Baskı: Seçil Ofset

IRON MAN
MARVEL COMICS GROUP
59
Yenilmez Demir Adam
IRON MAN
ÖLMEK ZAMANIN GELDİ DEMİR ADAM!
R.I.P. IRON MAN
SENİN İŞİN BİTTİ! ŞİMDİ DÜNYA BENİM...
BUCKLER SINNOTT
KIZGIN DEMİR

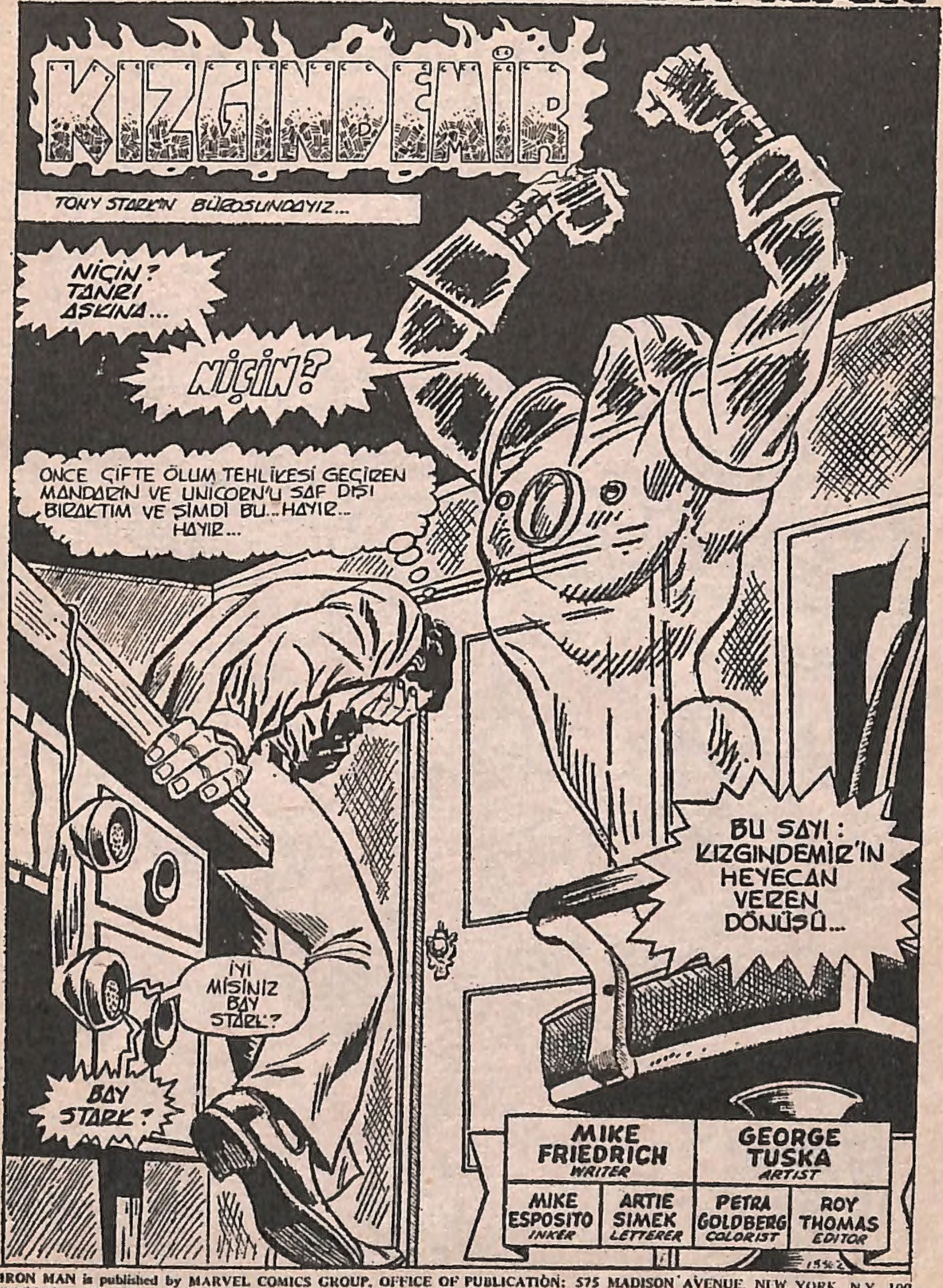

IRON MAN is published by MARVEL COMICS GROUP. OFFICE OF PUBLICATION: 575 MADISON AVENUE, NEW YORK, N.Y. 100 Published monthly. Copyright © 1973 by Marvel Comics Group, A Division of Cadence Industries Corporation. All rights reserved' 575 Madi Avenue, New York, N.Y. 10022. Vol. 1, No. 59, June, 1973 issue.

BEN... İYİYİM DOKTOR.. BİR ÖKSÜRÜK...HEPSİ BU...
PEK SOĞUKKANLI KONUŞMUYORSUNUZ
BU PEK ÖNEMLİ DEĞİL...SİZ MARİAN HAKKINDAKİ AYRINTILARI ANLATIN...
PEKİ BAŞTAN BAŞLIYORUM...
BAYAN RODGERS TEHLİKELİ HALUSİNASYONLAR GÖRMESİ YÜZÜNDEN MİLFORD SENOTORYUMUNA YATIRILDI..*
KORKU VERİCİ CANAVARLAR VE TUHAF YABANCILAR GÖRÜYOR...
* GEÇEN BÖLÜMLER...
BUNDAN BAŞKA SİZ VE DEMİR ADAM'DAN DA YAKINIYOR!..
BU HAFTA İKİ KEZ DANIŞMANLARIMIZI TEHDİT ETTİ...
KORKARIM GİDEREK KÖTÜLEŞİYOR BAY STARK...
VE ŞİMDİ DAVRANIŞLARI TÜM KONTROLÜNÜ YİTİRMİŞ BİR ÇOCUK GİBİ...
"KORKARIM ŞU ANDA SALIVERİLMESİNE OLANAK YOK BAY STARK..."
"TEŞEKKÜRLER DOKTOR...EĞER BİR DEĞİŞİKLİK OLURSA BANA HABER VERİN..

BU NASIL OLDU? YUMUŞAK SICACIK BİR KADIN PSİKOLOJİK BAKIMDAN BİTKİSEL YAŞAMA GİRDİ...
VE SUÇLU KİM?
OLAĞANÜSTÜ ALGILAMA YETENEĞİ YÜZÜNDEN... O MU?..
YOKSA KENDİSİNİ SEVDİĞİNİ SANDIĞI...
...VE SONRADAN SEVMEDİĞİNİ ÖĞRENDİĞİ...
BİRİNE AŞIK OLDUĞU İÇİN Mİ?
FAKAT EN AZINDAN BUNU YAPAMAZDI, ÇÜNKÜ ÇOK YAKIN ZAMANA DEK KALBİ DEMİR BİR PLAKAYLA KAPLIYDI...
BU PLAKA KAN POMPALANMASINA ENGEL DEĞİLDİ AMA BÜTÜN DUYGULARI YOK ETMİŞTİ...*
*GEÇEN BÖLÜMLER...

VE ŞİMDİ BİR DAHA AKLINA KAVUŞMAYACAK...
ÇÜNKÜ GÜCÜNÜ İNKAR ETTİM...
...ÇÜNKÜ AŞKINI REDDETTİM...
...ÇÜNKÜ DEMİR, BİR ADAMIN YERİNİ ALDI...
...BENİM YÜZÜMDEN OLDU...
KAHROLASI BEN!
KRUNK!

BU ARADA TONY'NİN KİLİTLİ ODASININ DIŞINDA...
İÇERİDEKİ GÜRÜLTÜNÜN NEDENİ NE?
PRIVATE TONY STARK
YALNIZCA TONY STARK VE TANRI BİLİR SEVGİLİM...
ÖZEL SEKRETERİ OLARAK ÖĞRENDİĞİM İLK ŞEY ONU ÖZEL ODASINDA RAHATSIZ ETMEMEKTİ...
NEREDEYSE BAŞIMI KOPARACAKTI...
EĞER BU KAĞITLARI DETROIT İŞ GEZİSİNE GÖTÜRMEZSEM YAPACAĞI GİBİ...
YA... GEZİN...
YANİ BU KONU ÜSTÜNDE KONUŞMAK İSTİYORUM PEPPER...
DAHA ÖNCE KONUŞMUŞTUK HAPPY...
BENİM BİR SÜRÜ GEZİ YAPTIĞIMI BİLİYORDUN... BANA KISKANÇ OLDUĞUNU SÖYLEME SAKIN?
TONY İLE Mİ? ŞAKA MI YAPIYORSUN? O BENİM EN İYİ ARKADAŞIM...
TONY BİR PLAYBOY OLABİLİR AMA ASLA EVLİ BİR KADINA BAKMAZ...
HAYIR.. BENDEN... EVDEN AYRILMANLA İLGİLİ...
SEVGİLİM AÇIKLAMAYA ÇALIŞTIM... EVE KAPANMAYA DAYANAMAM...
BÜYÜMELİYİM... GELİŞMELİYİM...
ÖNCE İNSAN OLMAYI BECEREMEYEN BİRİNDEN BİR EŞ OLMASINI NASIL İSTEYEBİLİRSİN?
HER ZAMAN SENİN OKULDAKİ KOMİK SÖZLERİNİ SEVMİŞİMDİR... AMA ŞİMDİ O KADAR EMİN DEĞİLİM... FEMİNİST KADINLARA ÖZENİR GİBİ KONUŞUYORSUN...
OH HAP! BEN ÖZGÜR OLMAK İSTEMİYORUM... BEN, BEN OLMAK İSTİYORUM...
BEN GİDİYORUM. İŞTE BU KADAR...
PEKİ BEN DE GİDİYORUM... İYİ YOLCULUKLAR "SEVGİLİM"...

BİRKAÇ AY ÖNCESİNE DÖNELİM ŞİMDİ...
SOĞUK VE KARANLIK BİR GÜNDE DETROIT'TE...
ROXANNE ADINDA BİRİ TİTREYEREK YÜRÜYORDU...
BRRR... SANKİ HİÇ BAHAR GELMEYECEKMİŞ GİBİ BİR GÜN...
İYİ Kİ SOĞUK, YİYECEK MAĞAZASINI ERKENDEN KAPATTIM...
MARKET
TUHAF! KİM BENİ KAPIMDA BEKLEYEBİLİR?
G-GRAY BEN SENİN...
BAY CITY'DE OLDUĞUMU DÜŞÜNMÜŞTÜN DEĞİL Mİ? DAHA FAZLA ORADA KALAMAZDIM...
TANRIM... SEN YARALISIN...
BİRAZCIK... FAKAT ILIK BİR ATEŞ İYİ GELİR...
EĞER ATEŞE KADAR GİDEBİLİRSEM...
GARRY... PALTONUN ALTINDAKİ... GİYSİ...
NEDİR?
ÖĞRENME ZAMANIN GELDİ ROXIE...
KARDEŞİN KIZGIN DEMİRDEN BAŞKASI DEĞİL...

FAKAT KIZGINDEMİR BABAMI ÖLDÜREN CEPHANELİĞİN PATLAMASI OLAYINA KARIŞMAMIŞ MIYDI? *
EVET FAKAT ORADA DEMİR ADAM OLMASAYDI...
...BABAM ÖLMEYEBİLİRDİ...
* GEÇEN BÖLÜMLER...
BENİM KİMLİĞİMİ BİLMEYEN POPS, BENİ TONY STARK'I RAHATSIZ ETMEK İÇİN TUTMUŞTU...
SON SANİYEDE DEMİR ADAM BANA ENGEL OLDU...
FAKAT POPS BANA GÜVENMEDİ VE BOMBAYI KENDİSİ KOYDU...
FAKAT PATLAMADAN ÖNCE KAÇAMADI...
BLAM!
POLİSLER POPS'U KURTARAMADAN YAKALADI BENİ...
POPS TAM ANLAMIYLA BİR KORKAKTI...
FAKAT ADININ HER HARFİNİ DEMİR ADAM'IN KALBİNE...
...KAZIMAYA YEMİN ETTİM...
GERİSİ KOLAYDI STARK'IN KİRALIK POLİSİYLE BIRAKTI BENİ DEMİR ADAM...
VE İSKELETİMİN GÜCÜNÜ ARTTIRACAK...
KAÇMAK İÇİN ALEVLERİMİ KULLANMAMIN HİÇ BİR ZORLUĞU YOKTU...
MAVİLİ APTALLARIN HİÇ ŞANSI YOKTU...
TIPKI ÖLÜMÜ ALIRKEN DEMİR ADAM'IN HİÇ ŞANSI OLMAYACAĞI GİBİ...
GARNET BARCELO'NUN ANISINI SAYGIYLA ANIMSIYORUZ...

İSTEDİĞİN GERÇEKTEN BABAMIN ÖLÜMÜ YOKSA KENDİ ZAFERİN Mİ?
SİMON GİLBERT BİZE HİÇBİR ZAMAN BABA GİBİ OLMADI... VE BİZ DE ÇOK FARKLI DAVRANDIK...
SEN ŞİDDETLE...
ÇEVREMDE SİZİN GİBİ RADİKALLERİ İSTEMİYORUM...
DEFOL...
SEVEREK POPS... DOMUZ KOKUNDAN BIKTIM!
KÜRSSH!
BEN İSE ÇOK SESSİZDİM...
GERİ DÖN! GİTMENE İZİN VERMEDİM!
TEHDİTLERİN YA DA PARAN... BENİ DURDURAMAZ BABA...
FAKAT ROXİE'NİN KUŞKULARI SOYUTTU... KIZGINDEMİR BİR HIRSIZ OLDUĞUNDA...
ROXİE ONU ELE VERMEMİŞTİ...
HAYIR MEMUR BEY... BU ADAMIN KİM OLDUĞUNU BİLMİYORUM...
VE ÇALINMIŞ PARAYLA...
...GEREKENLER ALINMIŞTI...
BUNU SEVMİYORUM GARY...
BİLİYORUM... BUNU MİLYON KERE SÖYLEDİN...
POPS'U ANIMSA!
GÖRDÜĞÜM TEK ŞEY DAMARLARINDA KAN YERİNE NEFRETİN DOLAŞTIĞI...
BABANDAN NEFRET ETTİN... ÜLKENDEN NEFRET ETTİN! ŞİMDİ DE TONY STARK VE DEMİR ADAM'DAN NEFRET EDİYORSUN...
BU NEREDE BİTECEK.. YA DA BİTECEK Mİ?
ÇENENİ KAPATIR MISIN?
NE YAPTIĞIMI BİLİYORUM... VE SENİN GİBİ YUFKA YÜREKLİ DEĞİLİM...
SENİN NEFRET DEDİĞİN ŞEYLERİN BİR AMACI VAR...

BU ÜLKE BİZİ YÖNETMELERİ İÇİN SEÇTİĞİMİZ APTALLAR TARAFINDAN PARÇALANIYOR...
ORTAYA ÇIKIP DOĞRU OLAN İÇİN SAVAŞMALIYIZ...
ŞİMDİ ATEŞ GÜCÜM HER ZAMAN Kİ KADAR İYİ...VE BEN ONLARIN GÖZÜNÜ AÇACAĞIM...
FAKAT BUNUN İNSANLIĞA VE DEĞERLERİME MALİYETİ NE OLACAK?
BARIŞ DOLU...YENİ BİR DÜNYA YARATABİLİRİZ...
ZZAKKK
SENDE DİĞERLERİ GİBİ KÖRSÜN,KARDEŞİM...
SEN VE SENİN GİBİLER YALNIZCA SİLAHA GÜVENİRLER...
POLİSLER DE ONLARI TUTARLAR...
AMACIM BÜTÜN ENGELLERİ YIKIP ONLARI PARÇALAMAK...
DEMİR ADAM KIRMAYI PLANLADIĞIM TÜM ENGELLERİ TEMSİL EDİYOR...
DAHA ÖNCE ONU YENMENİN EŞİĞİNDEN DÖNDÜM.
AMA BU SEFER BAŞARACAĞIM...
VE ŞU BİZİ...
DETROIT HAVAALANINDAN KIRKBEŞ DAKİKA UZAKLIKTA...
PARLAYAN GÜMÜŞ UÇAĞIN İÇİNDE...
TAŞIDIĞI YOLCULARIN...TONY VE PEPPER'I DA KAPSIYAN YOLCULARIN...
DÜŞÜNCELERİNİN AÇIĞA VURULMADIĞI UÇAĞA GETİRİR
TAXI!
EMRİNİZDEYİM BAYIM,BU SEKİZ SİLİNDİRLİ DE EMRİNİZDE...

BU GEZİNİN NEDENİ SENİ ŞAŞIRTMIŞ OLMALI..
EVET.. BANA AYRINTILARDAN SÖZ ETMEDİN..
BENİM AKLIMI KURCALIYOR..
HER ŞEY SİMON GİLBERT'İN SAHİP OLDUĞU STARK SANAYİNE AİT HATIRI SAYILIR..
HİSSE SENETLERİNİ KIZI ROXİE'YE BIRAKAN VASİYETİYLE BAŞLADI...
FAKAT BU BİZİ..
NASIL İLGİLENDİRİR DEĞİL Mİ? ROXANNE ADAM ÖLDÜRMEK İÇİN KULLANILAN BU PARAYI ALMAK İSTEMEDİĞİNİ SÖYLEDİ..
FAKAT SEN SİLAH ÜRETİMİYLE İLGİNİ KESMİŞTİN TONY..
BUNU BİZ BİLİYORUZ FAKAT O HİSSE SENETLERİNİ SATMAKTA ISRAR EDİYOR..
FAKAT NİÇİN BU İŞLE ÖZEL OLARAK SENİN İLGİLENMENİ İSTEDİ?
İŞTE BU ŞAŞIRTICI PEPPER...
ENGELLENMEKTEN NEFRET EDERİM FAKAT...
EEYOW!
PLOW!
ZEUS'UN GÖNDERDİĞİ FIRTINA ALEVLERİ GİBİ ALEVLER ORTALIĞI SARDI..
ÖLÜMÜ YAKINLARINDA HİSSEDEN BU ÜÇ İNSAN YAŞADIKLARINA ŞÜKRETTİLER..
DAHA SONRA BU ALEVLERİ GÖNDEREN GÖRÜNDÜ..
KIZGINDEMİR..
AH, HA! SÜMÜKLÜ TONY STARK... KARDEŞİM FARKINDA OLMADAN BENİM İÇİN ANLAŞTI..
KIZGINDEMİR'İ BURADA GÖRECEĞİMİ HİÇ UMMAZDIM...
PLANLARINI ÖĞRENMEM İÇİN ALTTAN ALAYIM!
APTALLIĞI BIRAK!
GİR İÇERİ YOKSA YANMAYI MI YEĞLERSİN?

ADAM KAÇIRMAK MI? BENİM EVİMDE BUNU YAPAMAZSIN!
ÇOCUKÇA ŞEYLER DUYMAK İSTEMİYORUM!
ÇOK GEÇ, KARDEŞİM.
O SENİN KONFERANSINI DİNLEYEMEM.. ŞİMDİ TONY STARK BENİM NEFRET ETTİKLERİMİ TEMSİL EDİYOR!
ANLIYOR MUSUN?
SUS!
WAP!
SEN KÜÇÜK HANIM! DIŞARI ÇIK VE APTAL DEMİR KAFA'YI ÇAĞIR! O HER ZAMAN TONY STARK'IN YAKINLARINDADIR..
FAKAT NEREDE OLDUĞUNU BİLEMEM.
BİLEMEZSİN ÇÜNKÜ BEN DEMİR ADAM'IM...
ŞİMDİ YETERİNCE ÖĞRENDİM...
YALNIZCA DEMİR ADAM'IN YERİNİ BEN BİLİYORUM.. VE ONU GİDİP BEN ÇAĞIRABİLİRİM...
EVET.. KUYRUĞUNU KISTIRIP KAÇARSIN..
FAKAT DEMİR ADAM'IN YANINDA SEN HAŞLANMIŞ PATATESSİN..
DEMİR ADAMI YOKETTİKTEN SONRA SENİ VE FİRMANI EZEBİLİRİM...
ONA ŞAFAKTAN ÖNCE BABAMIN MEZARINDA BULUŞMAMIZI SÖYLE...
YOKSA BU KIZIL SAÇLI GÜZELİ YAKARIM!

DIŞARIDA, SOĞUK GÖL. GELERDE..
KIZGINDEMİR'İN BENİ EN SON ERİTME GİRİŞİMİNDEN SONRA..
ZIRHIMI DONDURUCUYLA, ALEVLERİNE KARŞI TAKVİYE ETTİM..
BUNU ÇALIŞTIRMAK BÜYÜK GÜÇ KANALLARINA RAĞMEN..
...BİRAZ ZAMAN ALACAK..
HAZIR...
...VE HAVALANDI...
TRANSİSTÖRLÜ AYAK JETLERİYLE GÖKYÜZÜNDE SÜZÜLEREK MEZARLIĞA DOĞRU YOL ALDI..
SEVGİLİ ARKADAŞI PEPPER İÇİN KORKUYORDU...
FAKAT DAHASI..
OLAYLARA İSTEMEDEN KARIŞAN MASUM TAKSİ ŞOFÖRÜ İÇİN ENDİŞELENİYORDU..
KIZGINDEMİR İÇİN TONY STARK'IN RUHUNDA ACIMA DUYGULARI YOKTU..
SENİ UZUN ZAMANDIR BEKLEDİM DEMİR KAFALI...
STARK'IN SENİNLE OLMADIĞINI GÖRÜYORUM...
FAKAT BU ÖNEMLİ DEĞİL...
ŞANSLISIN DEMİR ADAM! ÇÜNKÜ ÖLDÜRECEĞİM LİDERLERLE DOLU DÜNYADA...
ZZAKK!
TEMİZLENECEK İLK ZALİM SENSİN...
REHİNELER İÇİN BİR YARARI OLACAKSA, SEÇME ŞANSIM YOK...
...YOKSA ARKADAŞLARIN ÖLECEK...
BU MEZARA İN DEMİR ADAM!

BİR GÜN DUR-DURULACAKSIN KIZGINDEMİR!
BUNLAR SON SÖZLERİN Mİ APTAL?
KİMSE BENİ DURDURAMAZ... NE SEN...NE DE BAŞKA BİRİ...
AMA ŞİMDİ...
YANACAKSIN DEMİR ADAM!
BU SAVAŞIN GALİBİ BENİM!
KIZGINDEMİR!
BİRAZ İNSANCIL OL GARY, DEMİR ADAM BİR İNSAN VE...
ACI ÇEKİYOR!
ONUN MEZARIN-DA DANSEDECE-ĞİM ROXIE...
BÜTÜN SAVAŞ ALEYHTARI AYNISINIZ... HEPİNİZ YA-NILIYORSU-NUZ...
YAŞAM KUT-SAL DEĞİLDİR... AMAÇLAR VAR-DIR...
VE DEVRİM BİR ÇOK KUR-BANIYLA BİR AMAÇTIR... BENİ DUYUYOR MUSUN DEMİR ADAM?
FAKAT, KIZGINDEMİR'İN MANYAKÇA SÖZLERİ DEMİR ADAM'IN KULAĞINA ERİŞSE BİLE ONU DUYAMAZDI...

ÇÜNKÜ TOPRAKLAR AŞAĞIYA DOĞRU İNERKEN ZIRHI...
CLIK
CLIK
SANKİ SU ALTINDA KALMIŞ GİBİ HAVASIZ KALACAK BİÇİMDE KAPANMIŞTI...
DEMİR ADAM AŞAĞIYA DOĞRU DÖNDÜ...
VE IŞINLARIYLA...
BİR TÜNEL KAZDI...
BU ARADA KIZGINDEMİR YUKARDA DOĞAN GÜNÜN RUHUNU PARÇALAMAK İSTER GİBİYDİ...
YERALTINDA İSE ÇAMURLA KAPLI MEZARDA DEMİR ADAM ATEŞLİ CANAVARDAN UZAKLAŞIYORDU...
DEMİR ADAM'IN İTİCİ IŞINLARI ÖNÜNDEKİ TOPRAKLARI AÇIYOR VE GİTTİKÇE YÜZEYE YAKLAŞIYORDU...

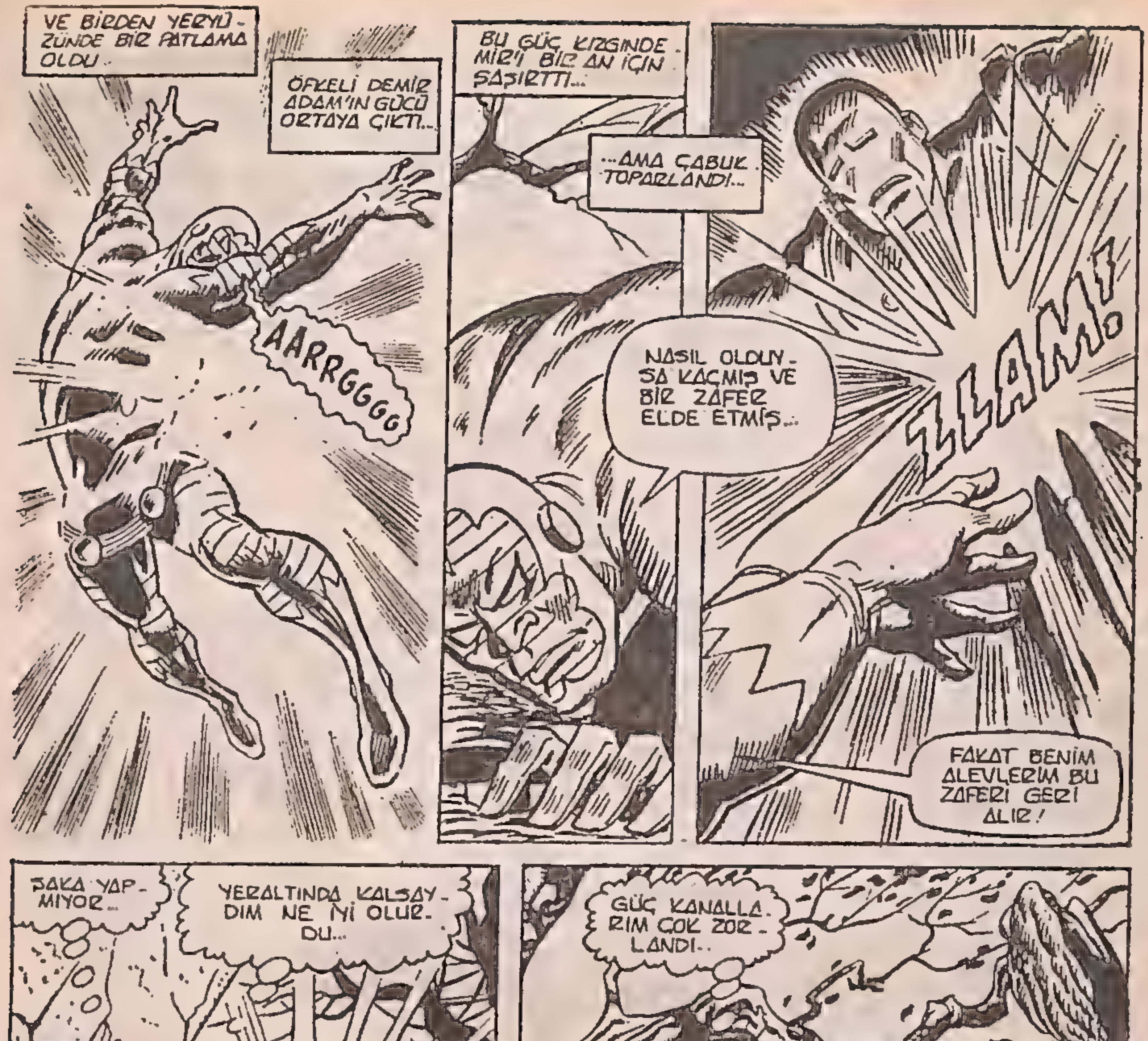
VE BİRDEN YERYÜZÜNDE BİR PATLAMA OLDU..
ÖFKELİ DEMİR ADAM'IN GÜCÜ ORTAYA ÇIKTI..
AARRGGGG
BU GÜÇ KIZGINDEMİR'İ BİR AN İÇİN ŞAŞIRTTI...
...AMA ÇABUK TOPARLANDI...
NASIL OLDUYSA KAÇMIŞ VE BİR ZAFER ELDE ETMİŞ...
ZLAM!
FAKAT BENİM ALEVLERİM BU ZAFERİ GERİ ALIR!
ŞAKA YAPMIYOR...
YERALTINDA KALSAYDIM NE İYİ OLURDU...
DONDURUCU, ZIRHIMI KORUYOR AMA...
GÜÇ KANALLARIM ÇOK ZORLANDI..
GÖLGELERDEN GÜNEŞE ÇIKMALIYIM...
BÖYLECE ZIRHIM OTOMATİK OLARAK GÜÇLE DOLABİLİR...

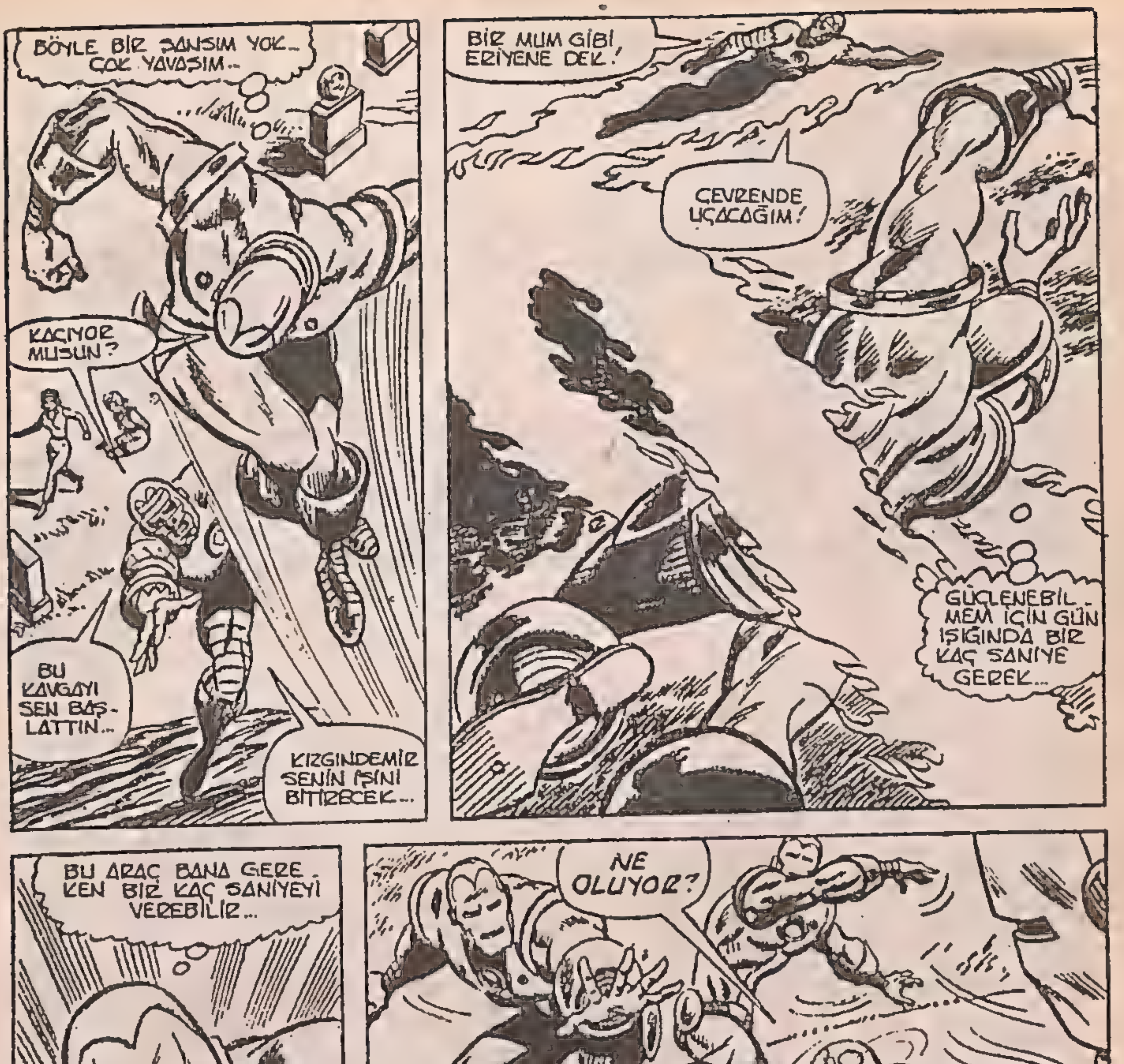
BÖYLE BİR ŞANSIM YOK... ÇOK YAVAŞIM...
KAÇIYOR MUSUN?
BU KAVGAYI SEN BAŞLATTIN...
KIZGINDEMİR SENİN İŞİNİ BİTİRECEK...
BİR MUM GİBİ ERİYENE DEK!
ÇEVRENDE UÇACAĞIM!
GÜÇLENEBİLMEM İÇİN GÜN IŞIĞINDA BİR KAÇ SANİYE GEREK...
BU ARAÇ BANA GEREKEN BİR KAÇ SANİYEYİ VEREBİLİR...
GÜNEŞ IŞIĞI PARLIYORDU.
VE...
NE OLUYOR?
DEMİR ADAMLARLA ÇEVRİLDİM...
GÖRÜNTÜ OLMALILAR...
FAKAT HANGİSİ GERÇEK?

ÖNEMİ YOK!
ALEVİM TÜM GÖRÜNTÜLERİ KOLAYCA YOKEDEBİLİR...
FAKAT ÖNCE BANA ÇARPMASI GEREK!
GÖRÜNTÜLERİMDEN GELEN SESLER ONU BİR SÜRE OYALAR...
BİR DAHA GEVEZE!
DENEMEYECEĞİM, BAŞARACAĞIM...
ALEVLE OLMAZSA...
...YUMRUKLARIMLA...
HAYIR YANILIYORSUN...
FAKAT YANLIZCA...
BEN KALIYORUM KIZGINDEMİR!
BİR ŞEY YAPMAN İÇİN ÇOK GEÇ...
ZIRHIM GÜNEŞ ENERJİSİYLE DOLDU...
GÖĞSÜMÜ PARÇALADIN...
FAKAT HÂLÂ PATLATICILARIM VAR VE ONLARI KULLANABİLİRİM...

YAPAMAYACAKSIN!
R-O-L-L-O-P
SEN BENİ DURDURMA-DAN YENİ BİR ATEŞ...
YAKABİ-LİRİM...
ATEŞ HATTIN-DAN ÇIK ROXIE!
BU SAVAŞTA BAZILARININ ÖLMESİ GERE-KIYOR!
BUNU YAPAMAZSIN...
SENİ BUNA İNANDIRAN ŞEY NE HANIMEFEN-Dİ?
SEN ŞÖFÖR VE HATTA ROXIE! SİZLER DEMİR ADAMIN İSTEMEDİ-Gİ BİR AYAKLAN-MANIN TUTSAKLA-RISINIZ...
DUR GARY...
SEN DE Mİ? O BARIŞ SEVERLE-RİN GÜÇ-SÜZ SAR-KISINI SÖY-LEYEREK ARADAN ÇEKİL YOK-SA ATEŞ EDECEĞİM!
BENİ HİÇ ANLAMADIN GARY...
ŞİDDET OLMAKSI-ZIN BARIŞI ARAMAK ZAYIFLIK DEĞİLDİR...
BÜYÜK DİRENME VE ÖZVERİ GEREK-TİRİR...
ÖLDÜRMENE İZİN VERMEYECEĞİM GARY... YAŞAMIMLA ÖDESEM BİLE...
ZRAP!
DEDİĞİ OLDU...

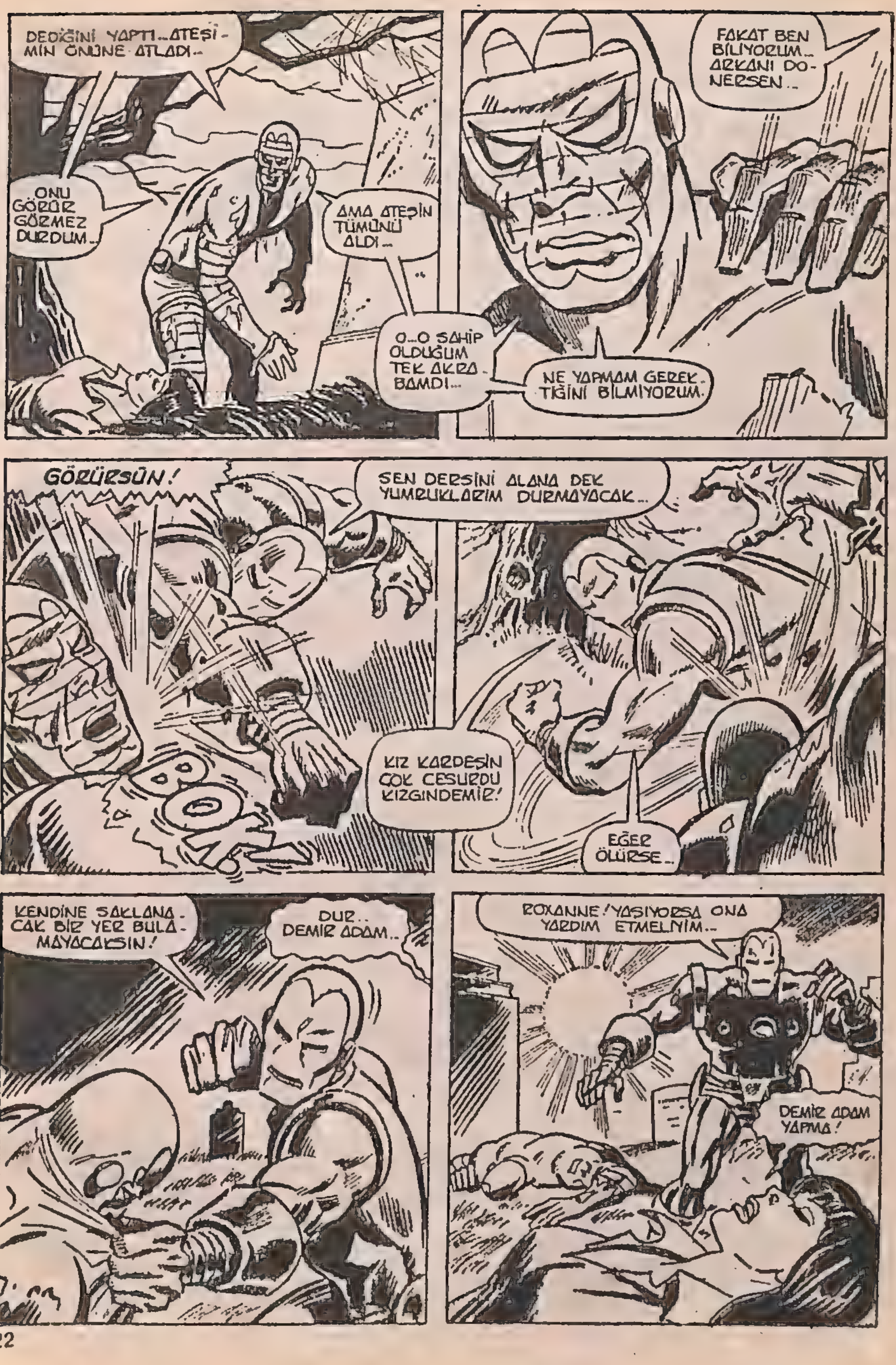
DEDİĞİNİ YAPTI...ATEŞİMİN ÖNÜNE ATLADI...
ONU GÖRÜR GÖRMEZ DURDUM...
AMA ATEŞİN TÜMÜNÜ ALDI...
O...O SAHİP OLDUĞUM TEK AKRABAMDI...
FAKAT BEN BİLİYORUM... ARKANI DÖNERSEN...
NE YAPMAM GEREKTİĞİNİ BİLMİYORUM.
GÖRÜRSÜN!
SEN DERSİNİ ALANA DEK YUMRUKLARIM DURMAYACAK...
KIZ KARDEŞİN ÇOK CESURDU KIZGINDEMİR!
EĞER ÖLÜRSE...
KENDİNE SAKLANACAK BİR YER BULAMAYACAKSIN!
DUR.. DEMİR ADAM...
ROXANNE! YAŞIYORSA ONA YARDIM ETMELİYİM...
DEMİR ADAM YAPMA!

NE SÖYLÜYOR ACABA? KENDİNDEN GEÇMİŞ!
ONA VURMA... O BENİM KARDEŞİM...
ŞİDDET... BAŞARMAK İÇİN TEK YOL DEĞİLDİR...
ÖLÜRKEN BİLE DÜŞÜNCELERİ KARDEŞİYLE İLGİLİ...
RREEEEEE
POLICE
İLGİLİ SORUNLARI DÜŞÜNMEME NEDEN OLDU...
ROXIE BURADAKİ TEK GERÇEK KAHRAMAN... VE BENİM YAŞAMIMLA...
YAŞAMASI GEREKİR... YAŞAMALI!
BU KEZ BENİ YAKALADILAR... FAKAT YİNE KAÇACAĞIM...
PİŞMANLIK DUYMAYAN DÜŞMANIN DUYGULARI TONY STARK'IN DÜŞÜNCELERİNDEN ÇOK UZAKTI...
TONY STARK'IN TEK DÜŞÜNCESİ İSE HIZLA ACİL SERVİSE YETİŞMEKTİ...
VE ZAMANINDA YETİŞE BİLMEK İÇİN DUA EDİYORDU...
BU BÖLÜMÜN SONU

60
Yenilmez Demir Adam
IRON MAN
ZIRHIN BENİM Kİ KADAR DAYANIKLI OLSA DA SENİ PARÇALAMA-NIN BİR YOLUNU BULACAĞIM...
BUL-MALIYIM...
ASLA TENEKE KAFALI!
BENİ YENSEN BİLE SEN ÖLÜ BİR ADAMSIN, ARTIK...
MASKELİ YAĞMACI YAŞIYOR

Stan Lee PRESENTS: **Demir Adam** **IRON MAN**

MIKE FRIEDRICH	GEORGE TUSKA	MIKE ESPOSITO	DENISE VLADIMER	PETRA GOLDBERG	ROY THOMAS
WRITER	PENCILS	INKER	LETTERER	COLORIST	EDITOR

MASKELİ YAĞMACI

IRON MAN is published by MARVEL COMICS GROUP, OFFICE OF PUBLICATION: 575 MADISON AVENUE, NEW YORK, N.Y. 10022. Published monthly. Copyright © 1973 by Marvel Comics Group, A Division of Cadence Industries Corporation. All rights reserved 575 Madison Avenue, New York, N.Y. 10022. Vol. 1, No. (4), July, 1973 issue.

VE ÖDÜLÜMÜZ BURADA YATI-YOR...
İLK UZAY MEKİĞİ! HEM UZAY UÇUŞUNU YAPABİLİYOR HEM DE NORMAL UÇAK GİBİ KULLANILIYOR...
STARK ENDÜSTRİSİ BU MAKİNAYA BİR SER-VET YATIRMIŞ... BU KADAR BÜYÜK EKONOMİK KAYNAK-LARA SAHİP OLSA DA BİR ÖZEL FİRMA BUNU YİTİR-MEYİ GÖZE ALAMAZ...
TONY STARK BUNU GERİ ALMAK İÇİN BÜYÜK FİDYE ÖDEYECEK...
BU MEKİĞİN YOK OLMASI STARK'I İFLAS ETTİRİR...
FAKAT PATRON! STARK ARKAMIZDAN MUHAFIZI DEMİR ADAM'I GÖNDERİRSE?
DEMİR ADAM ESKİ DÜŞMANIN KÖRŞEYTAN'DAN DA-HA GÜÇLÜ!

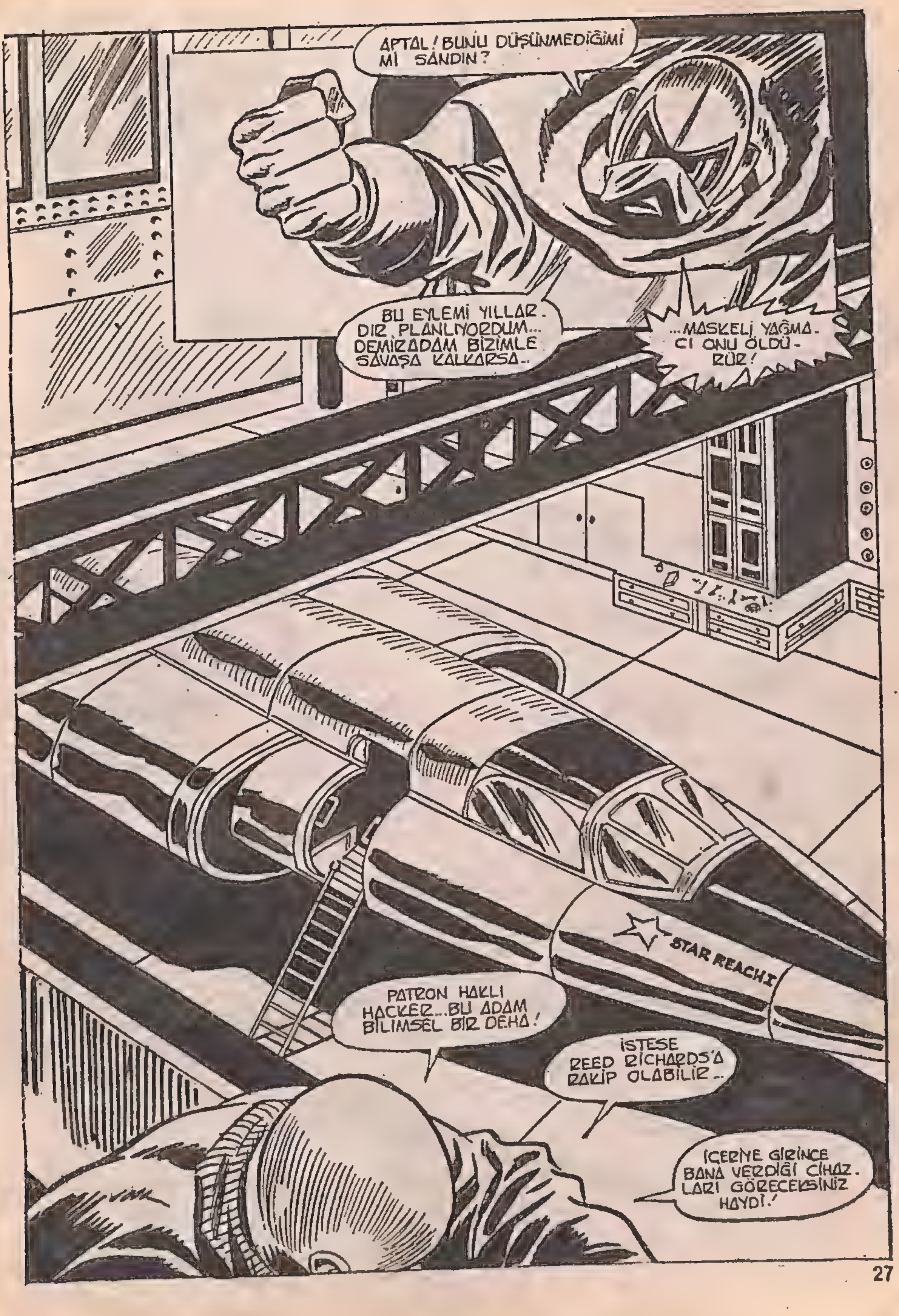
APTAL! BUNU DÜŞÜNMEDİĞİMİ Mİ SANDIN?
BU EYLEMİ YILLARDIR PLANLIYORDUM... DEMİRADAM BİZİMLE SAVAŞA KALKARSA..
...MASKELİ YAĞMACI ONU ÖLDÜRÜR!
STAR REACH I
PATRON HAKLI HACKER...BU ADAM BİLİMSEL BİR DEHA!
İSTESE REED RİCHARDS'A RAKİP OLABİLİR..
İÇERİYE GİRİNCE BANA VERDİĞİ CİHAZLARI GÖRECEKSİNİZ HAYDİ!

YAĞMACI'YA KATILMAK İÇİN RAHAT BİR İŞİ BIRAKTIM...
FAKAT BU PLANLARLA MİLYONLAR VURABİLİRİZ...
ANLIYORUM STEELE AMA SÖZETTİĞİN AYGITLAR NEREDE?..
SADECE İZLE HACKER! ŞU TELİ KESTİĞİM ZAMAN...
LASER IŞINLARI İLE TELLERİ KISA ZAMANDA KESECEĞİM...
BUNUN İÇİN YAĞMACI'YA TEŞEKKÜRLER.
VE BU UFAK ARAÇLA ÇELİK DUVARLI BİNADAN ÇIKACAĞIZ...
FAKAT NASIL STEELE?
NASIL OLACAK BU?
BUNA YANIT VEREBİLİRİM STEELE... BİZİ UÇURMAK SENİN GÖREVİN...
PEKİ, BAŞLIYORUM...
GÜÇ VER! GİDELİM!
DIŞARIYA ÇIKTIK...
BLANG!
İYONİK GÜÇLENDİRİCİ BİZİ KORUDU YAĞMACI'MEKİĞE HİÇBİR ŞEY OLMADI...
YAPABİLECEĞİN BUYSA, DEMİR ADAM'IN HİÇ ŞANSI YOK...
BENCE DE ÖYLE!..

KASVETLİ DETROIT'İN HERHANGİ BİR YERİNDE...
BU HIRSIZLIĞIN KURBANI TONY STARK...
MİLYONER İŞADAMI, MUCİT VE PLAY. BOY...
FAKAT DÜŞÜNCELERİ HİÇ DE İŞADAMI,MUCİT YA DA PLAYBOY GİBİ DEĞİLDİ...
ANILAR AKLINA GELMİŞTİ..
SEKRETERİ PEPPER HOGAN KIZGINDE. MİR TARAFINDAN KAÇIRILMIŞTI...
BU SEFİL ONU ÖLDÜRECEKTİ...
"EĞER KIZKARDEŞİ ROXANNE GİLBERT ATEŞİNİN ÖNÜNE ATLAMASAYDI...."
"YAŞAM Bİ. ÇİMLERİNDE NE KADAR FARKLILIKLAR VAR..."
ZZZRAK
KIZGINDEMİR DÜŞ. MANLARININ ÜSTÜ. NE ŞİDDETLE GİDİ. YOR...
ROXIE...ŞİDDETTE HER DURUMDA KARŞI ÇIKI. YORDU...
VE DÜŞÜNCESİNE BAĞ. LILIĞINI...RUHUYLA...VE BEDENİYLE KANITLA. MIŞTI...
WAK!
BİR ŞEY, BENİ DÜRTTÜ... KENDİMİ VAHŞİ BİR ÖC ALMA DUYGUSUYLA KAPLI BULDUM...ROXIE'NİN CILIZ SESİ, KARDEŞİNİ MAHVET. MEMİ ÖNLEDİ...
"BÖYLECE ONU...POLİS. LERE BI. RAKTIM...
"VE ROXIE'Yİ HASTA. NEYE GÖTÜRDÜM...
ZAMANINDA YETİŞMELİYİM...

ACIL SERI
KÖTÜ GÖRÜNÜYOR!
DOKTORLAR ONU OLABILDIĞINCE ÇABUK AMELIYATA ALACAKLAR...
SAATLERCE BEKLEDIM...
SONRA...
HEY BAYIM! SEN TENEKE ELBISELI!
UNUTTUĞUNUZ BIR ŞEY VAR...
HASTANIN ÜCRETI! NEW YORK'TA BIRILERI OLABILIRSINIZ...
AMA DETROIT'TE HAKKINIZDA EN UFAK BILGIMIZ YOK...
ÖZELLIKLE KREDILERINIZ KONUSUNDA!
DAHA ÖNCEDE BÜROKRATIK KURALLARLA UĞRAŞTIM AMA BU KADARI FAZLA...
SEN ONURLU MESLEĞINI SAYGINLIĞINI DÜŞÜREN HEMŞIRELERDEN BIRISIN!
İŞTE...
CRUNCH!
"TONY STARK TÜM HIZMETLERIN ÜCRETINI ÖDEMEYI ÜSTLENIR!"
SANIRIM BUNU ALMALIYIM.
BIR SANIYE SONRA...
YAŞAYACAK! ÇOK KARARLI BIR KADIN...
TANRIYA ŞÜKÜR!
EMERGENCY
ONU ZIYARET ETMENIZE IZIN VERIYORUM...
ÇOK CESUR BIR KIZSIN...
SANIRIM SANA ÇOK ŞEY BORÇLUYUM...
ÇOK SOĞUK DURUYOR...
SIZI ÜZEN BIR ŞEY MI VAR BAYAN GILBERT?
HAYIR. KARDEŞIMI DÜŞÜNÜYORUM...

ONUN ŞİDDETİNİ DURDURMANIN BİR YOLU OLMALI...
SİZİN VAHŞİ YUMRUKLARINIZ ONUN NEFRETİNİ DAHA DA ARTTIRIYOR!
ÜZGÜNÜM...BİRAZ KABALAŞTIM...
"ORADAN AYRILMAMIN İYİ OLACAĞINI DÜŞÜNDÜM..."
"TONY STARK OLARAK ZİYARET ETMELİYDİM..."
"NAZİK, ÇEKİCİ KİMLİĞİME DÖNDÜM..
BAY TONY STARK MI? MISS GILBERT SİZİ BEKLİYORDU...
ŞİZE VERİLMESİ İÇİN BİR MESAJ BIRAKTI...
YALNIZCA GÜLLERİMİ İSTİYOR?
HAYIR...SİZİ HİÇ GÖRMEK İSTEMİYOR..
ANLAMIYORUM..
SERVETİ VAHŞET SAÇAN YATIRIMLARDAN OLUŞAN BİRİNDEN NEFRET EDİYOR..
FAKAT...
AYRICA EFENDİM...
KİŞİSEL OLARAK BEN DE AYNI KANIDAYIM...
BU SİZİN YENİDEN DÜZENLEME DEDİĞİNİZ ŞEY ASYANIN KANINI AKITACAK...
SADECE BİR İKİ KEZ DEĞİL. YILLAR BOYU SÜRECEK BU..
"BU BENİM YAZGIM MI?".. DOĞRU OLDUĞUNA İNANDIĞIM BİR ŞEYİ YAPTIĞIM İÇİN ELEŞTİRİLMEK BENİM KADERİM Mİ?
KAHROLSUN! ROXIE GILBERT'İ DE İLGİLENDİREN BU SORUNA...
TONY STARK'IN ÇÖZÜM BULMASI GEREKİYOR...
VE BUNU BAŞARAMIYORUM..

BU ARADA KENDİ DERTLERİ OLAN BAŞKALARI DA VARDIR... NEW JERSEY'DEKİ EVİNDE HAPPY HOGAN VE TONY İLE DETROIT'TE OLAN KARISI PEPPER GİBİ...
NE ZAMAN DÖNÜYORSUN BEBEĞİM? SENSİZ BURASI HİÇ GÜZEL DEĞİL...
HAPPY SEVGİLİM BU GEZİNİN BİR HAFTA SÜRECEĞİNİ BİLİYORSUN...
BİR HAFTA ÇOK UZUN...SEN BURAYA EVİNE AİTSİN...TONY'NİN SEKRETERLİĞİNİ BIRAKMANI İSTİYORUM...
YAPAMAM... BİR ŞEY YAPMADAN DURAMAM... ENDİŞELENME HAPPY!..
SENİ SEVİYORUM...
NE BİÇİM AŞK BU?
KRAM!
BU KADINA NE OLDU?
EVLENDİĞİM KADIN BU DEĞİLDİ!..
O ZAMANLAR BÖYLE YÜKSEKTEN UÇMUYORDU...VE ONUN O HALİNİ SEVMİŞTİM...
SLAM
PUNT
ŞU YAPTIĞINA BAK KIZGIN ADAM...
YAŞAMINDA HİÇ KARIŞIKLIK OLMADI... VE YENİDEN BAŞLAYAMAZSIN...
ÇÜNKÜ APTAL KARIN DELİRDİ...

HAPPY ÇOK İNCİNDİ...
BİR SEKRETER İKEN GÜZELLİK ENSTİTÜLE RİNE, GECE OKULLARINA GİDEREK...
FAKAT ONA NASIL AÇIKLAYABİLİRİM... ÜRKEK, HER ŞEYE BOYUN EĞEN...
KENDİNE GÜVENEN BİRİ OLMAK İÇİN ÇOK BEKLEDİĞİMİ NASIL AÇIK LAYABİLİRİM...
BAZI DEĞİŞİMLERİN OLMASI İÇİN NEDENLER VARDI... AMA HAPPY BUN LARI ANLAMAZ!
BİR ZAMANLAR HAPPY'NİN SAKİNLİ ĞİNİ SEVMİŞTİM... FAKAT EVLİLİĞİMİZ MONOTONLAŞTI...
TONY'NİN ANLAYIŞI ONDA OLSAYDI HER ŞEY NE KADAR KOLAY OLUR DU..
AŞK NİÇİN AYAKTA KALMI YOR?
NOK! NOK!
BU SATTE KİM OLABİLİR?
TONY... BU SAATTE?
SELAM GÜZELİM!
YORGUN BİR PATRONA BİR GECE GEZMESİ İÇİN EŞLİK EDER MİSİN?
TABİİ TONY, SANA ARKADAŞLIK EDERİM...
ÖYLEYSE ACE LE ET.. SENİ LOBİDE BEKLİYO RUM...
BU TONY STARK DEĞİL Mİ? HOWARD HUGHES'U AYAK İŞLERİ İÇİN TU TABİLİR...
ÜSTELİK BİLGİN REED RICHARDS'I BİLE SATIN ALABİLİR!
YANINDAKİ KADIN KİM ACABA?
HARİKÂ BİRİ DEĞİL Mİ?

PEPPER'İN ETKİSİNDEN KURTULDUĞUMDA HAPPY'NİN FARKINA VARMIŞTI...
HEPSİ GEÇMİŞTE KALDI...
SAKİN OL KIZIM.. NİÇİN ELLERİN TİTRİYOR?
TONY'NİN YANINDA OLDUĞUN İÇİN OLAMAZ!
PEPPER, ARTIK TAM BİR İŞKADINI...
ONUN KOCASI OLAN ERKEK...
ÇOK ŞANSLI..
VE BU ŞANSLI ADAM...
ŞU GEMİDE OLMAK İSTERDİM...O ZAMAN HER ŞEYİ UNUTURDUM...
VE BÖYLE YAPAYALNIZ KALMAZDIM...
İŞİM İYİ, SICACIK BİR EVİM VAR...
AMA PEPPER EKSİK...
BELKİ BİRBİRİMİZE GÖRE DEĞİLDİK...
BELKİ DE BENİ BURADA YALNIZ BIRAKIP GİTMESİ DOĞRUYDU..
TONY VE PEPPER GEÇMİŞİ DÜŞÜNÜRLERKEN...
PARDON EFENDİM, SİZE BİR TELEFON VAR...
HMMMM..

NE DEDİN? UZAY MEKİĞİ Mİ ÇALINDI?
HEMEN GELİYORUM...
TONY.. NE OLDU?
ACİL BİR DURUM PEPPER..
DEMİR ADAM'I BULMALIYIM!
KARANLIK BİR ODA BULSAM...
HEMEN ÇELİK ZIRHINI GİYDİ..
KİŞİSEL TÜM SORUNLARI...
DEMİR ADAM'IN İÇİNE KAPATILMIŞ GİBİ..
ONU TERK ETMİŞ GÖRÜNÜYORDU.
KORSANLIK YÖNTEMLERİ BU GECE ÇAĞ ATLADI..
BUNU PLANLAMAK YILLARIMI ALDI...
KAHROLASI DAREDEVİL BAŞLANGIÇTAKİ PLANLARIMI BOZDU...
"MASKEMİ ÇIKARARAK BENİ YENDİ... VE HELİKOPTERİMDEN ATTI..."
*DD#27. --RT.
"BU ARAÇTAN DÜŞTÜM..."
"VE KAYBOLDUM..."
"HERKES PARÇALANDIĞIMI ÖLDÜĞÜMÜ SANDI..."
"FAKAT YOLUMDAKİ TÜM ENGELLERİ KALDIRACAK BİR ARAÇ YARDIMIYLA KURTULDUM..

BU BANA KAÇMAYI... VE AP-TALCA PLANLARDAN SAKINMAMI SAĞLADI...
SÖZÜNÜZÜ KESMEK İSTEMEM AMA EKRANA BAKIN...
AH.. DEMİR ADAM...
GEMİYİ ALTIMIZDAKİ ISSIZ YOLA DOĞRU ALÇALT...
UMDUĞUMDAN DA YAKIN... FAKAT ÖNEMİ YOK...
GÜNEŞ GÖĞE DOĞRU YÜKSELİRKEN..
MEKİĞİ ÇALAN ONUNLA GÖSTERİ YAPMAYA CAN ATIYOR..
ZOK!
YAĞMACI BU SİLAHLARIN HERŞEYİ VURACAĞINI SÖYLÜYOR...
DAHİLER BU SİLAHLARA SAHİP OLABİLİR...
...AMA BU KUKLALAR ASLA!
ZOK!

BUNLAR ZIRHIMIN GÜNEŞ ENERJİSİYLE DOLDUĞUNU ANLAMADILAR*
*GEÇEN BÖLÜMLER..
ŞİMDİ İŞİNİ BİTİRİRİZ!
YA DA KALBİM ÖYLESİNE ÇABUK İYİLEŞTİ Kİ KAVGA GÜCÜNDEN DAHA FAZLA ENERJİ ALIYORUM..*
FAKAT YİNE DE..
BOONG!
BU SİLAHLAR MISSURI KATIRI GİBİ TEPİYOR!
*GEÇEN BÖLÜMLER..
ÖNCE BAŞAĞRISI..
KZOK!
SONRA OMUZLAR..VE ŞİMDİ..
SEN ÖYLE SAN..
..ÖYLE SAN!
WHAP

BU OPERASYONUN ARDINDA BİRİ OLMALI...
İÇERİ GİREYİM...
DEMİR ADAM YENİLMEZ BİR BİÇİMDE DURUYOR...
FAKAT BANA VERDİĞİN BU ZIRH SAYESİNDE UZUN SÜRE YAŞAYAMAYACAK!
BUNU DENEMEYE OLANAK BULAMAYACAK...
BU NE? BİR KOPYACI MI?
DAHA FAZLASI DEMİR ADAM!
SENİN FELAKETİNİN İŞARETİ!
BUNU DAHA ÖNCE DE DUYMUŞTUM... BU ŞARKI HİÇ BİTMEYECEK Mİ?
BU KEZ FARKLI... BU ZIRHLA KENDİMİ KORUYABİLİRİM...
BİR YANDAN DA SALDIRABİLİRİM...
BAYILTICI GAZ... ÇOK ANİ OLDU!

SENİN GİBİ BİR MUCİT BİR ŞEYİ GÖZDEN KAÇIRDI...
NO TRESPASSING
ÇELİK DEMİRDEN DAHA GÜÇLÜDÜR...
BANG!
FAKAT YOK EDİLECEK TEK SEN DEĞİLSİN...
BU İCAT ETTİĞİM AYGIT BUNU DİKKATE ALACAK...
BUNU ZIRHININ GÖĞSÜNE TAKINCA TÜM GÜCÜN ERİYİP GİDECEK...
ÇARESİZ KALACAKSIN...
ÇOK GÜZEL ÇELİK ADAM!
ELEKTRONİK BİLGİN BENİMKİNE YAKLAŞIYOR...
BUNU FİDYEYİ ALDIĞIMIZDA UNUTMA!
ÇELİK ADAM KENDİNE FAZLA DEĞER VERİYOR...
AYGITI ÇALIŞIYOR... FAKAT BENİM İŞİMİ BİTİRMEYE YETMEZ...
KONTROLLARIM ÜZERİNDE BİRAZCIK OYNARSAM...

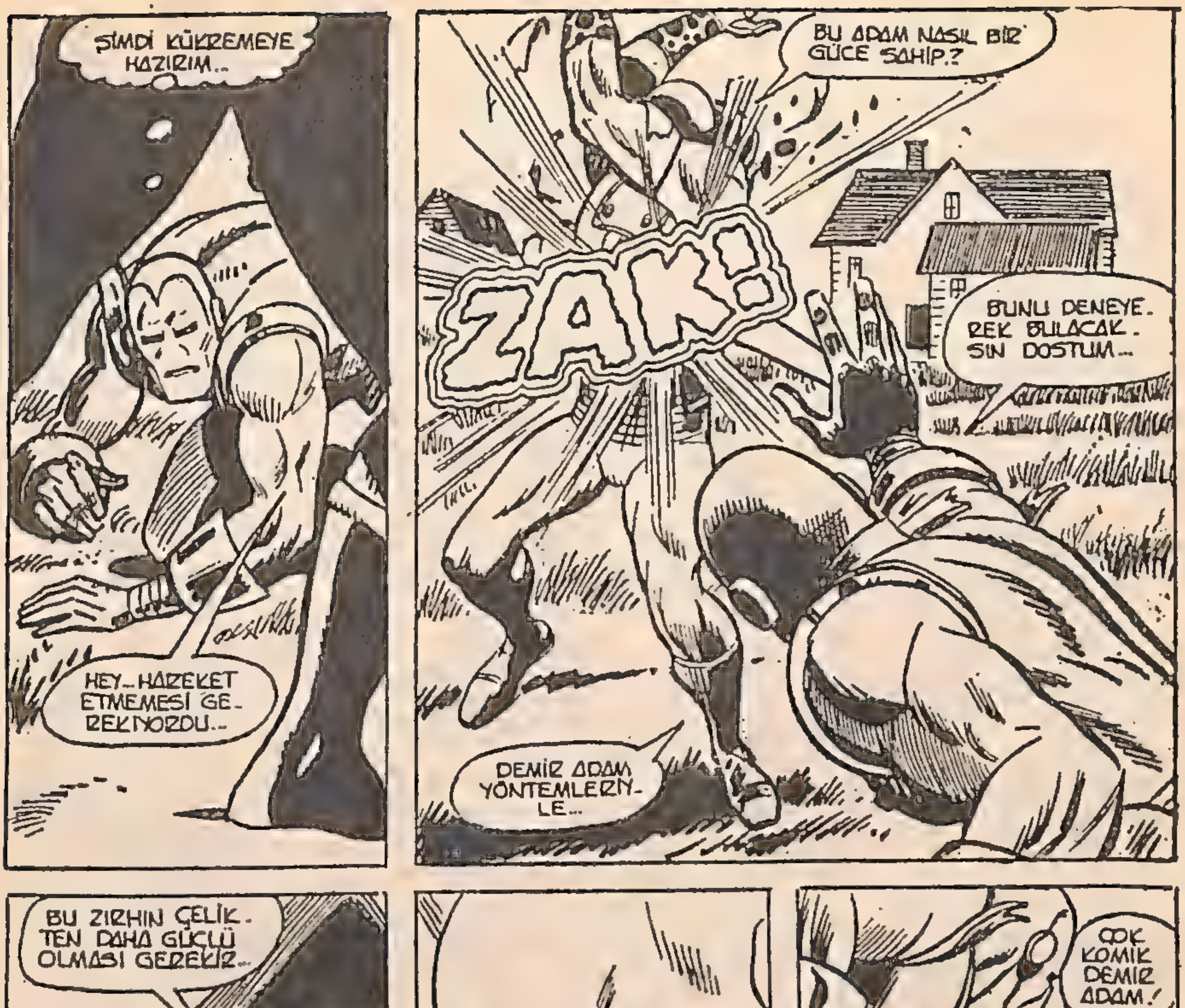
ŞIMDİ KÜKREMEYE HAZIRIM...
HEY... HAREKET ETMEMESİ GEREKİYORDU...
BU ADAM NASIL BİR GÜCE SAHİP.?
ZAK!
BUNU DENEYEREK BULACAKSIN DOSTUM...
DEMİR ADAM YÖNTEMLERİYLE...
BU ZIRHIN ÇELİKTEN DAHA GÜÇLÜ OLMASI GEREKİR...
EĞER BİR ŞEY SÖYLEMEK GEREKİRSE...
DEMİRDEN GÜÇLÜ DEĞİL...
PARDON İKİ ŞEY SÖYLEMEK GEREKİYORMUŞ...
ÇOK KOMİK DEMİR ADAM!
BU AŞAĞILIK ESPRİLERİ BIRAKMALISIN!
POP
İYİ KONUŞTUĞUNA GÖRE BİR ZÜPPE OLMALISIN AMA...
MANTAR TABANCAN OLDUĞUNU SÖYLEME BANA...

BEN O KADAR APTAL MIYIM?
YALNIZ SENİN GİBİ BİR GERİ ZEKALI, KENDİNDEN DAHA GÜÇLÜ ASTLARINA VEREBİLİR, BU SİLAHI!
FAKAT YAĞMACI BİR GERİ ZEKALI DEĞİL...
DEMEK SİLAHINI KULLANACAKSIN?
EVET DEMİR ADAM!
ZWOK
ŞAŞIRTICI! BİNAYI BİR SANİYEDE YERLE BİR ETTİ..
EĞER BANA DA ATEŞ EDERSE HAMBURGER GİBİ KIZARIRIM...
İSTEDİĞİN KADAR KAÇ DEMİR ADAM, YAZGIN BENİM ELİMDE...
SWOOOSH
DİRENÇ GÖSTERİRSEN ÖLÜRKEN DAHA FAZLA ACI ÇEKERSİN...

GÖLDE BALIK AVLAYAN MASUM İZLEYİCİLER...
ONLARI YAĞMACININ ATEŞİNE ATAMAM!
BU GERÇEK-TEN DEMİR ADAM MI?
O HEP NEW YORK'DADIR...
REKLÂM OLMALI...
YA DA YENİ BİR OYUNCAK TABANCA...
BUNU HİÇBİR YERDE GÖREMEM...
HAREKET AVANTAJIMI KULLANMALIYIM...
LAKE HURON
MARINE STORAGE
ŞİMDİ BENİ GÖREMEZ.
EN GÜZELİ...
...ONA ARKA-DAN SALDIRMAK!
KRAM!
WHOMP!
AMAN TANRIM.. HİÇ KİMSE...
DEMİR ADAMDAN BAŞKA HİÇ KİMSE...
BUNU YAPAMAZ-DI!..

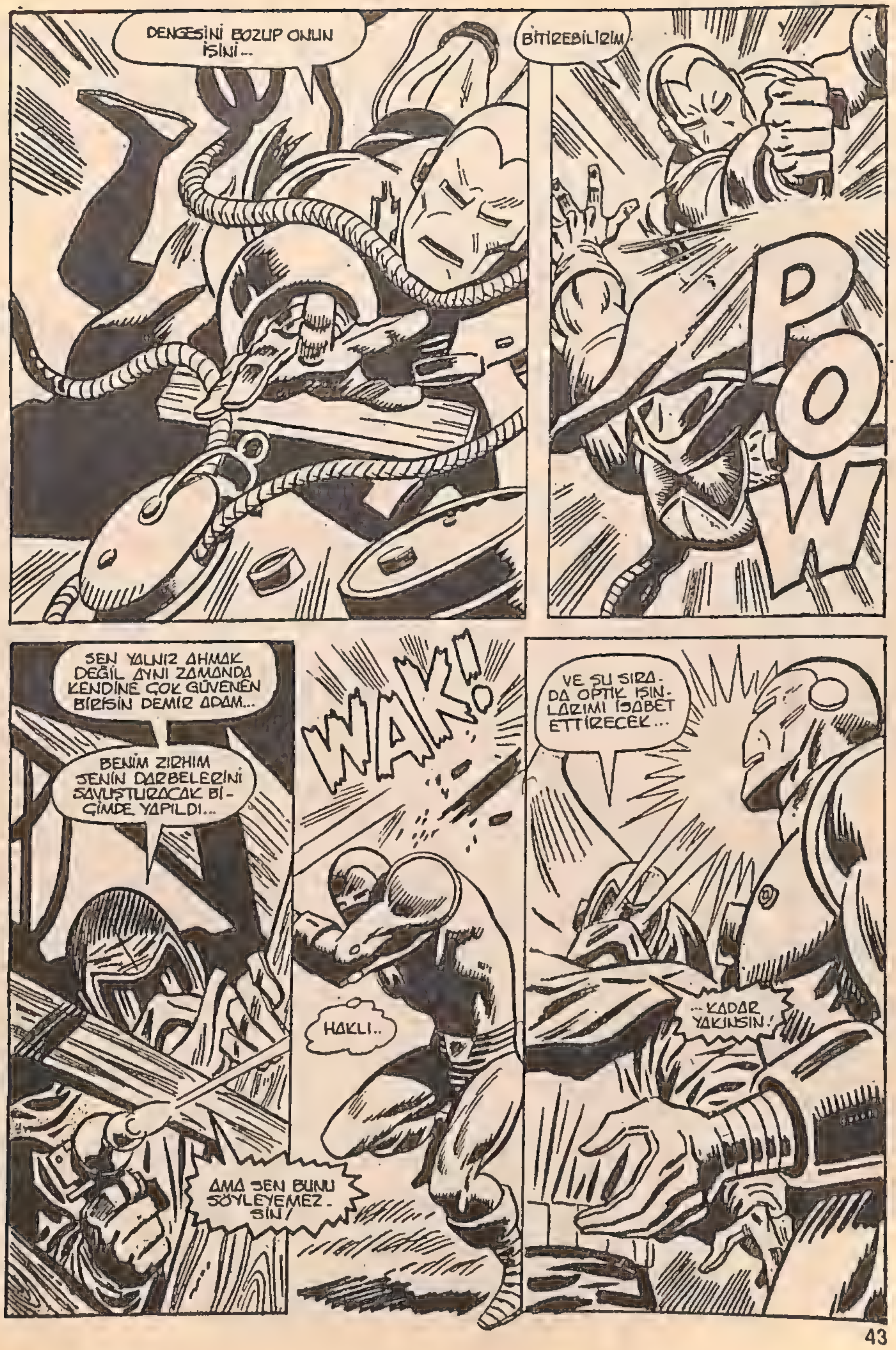
DENGESİNİ BOZUP ONUN İŞİNİ...
BİTİREBİLİRİM.
POW
SEN YALNIZ AHMAK DEĞİL AYNI ZAMANDA KENDİNE ÇOK GÜVENEN BİRİSİN DEMİR ADAM...
BENİM ZIRHIM SENİN DARBELERİNİ SAVUŞTURACAK Bİ-ÇİMDE YAPILDI...
AMA SEN BUNU SÖYLEYEMEZ-SİN!
WAK!
HAKLI..
VE ŞU SIRA-DA OPTİK IŞIN-LARIMI İSABET ETTİRECEK...
...KADAR YAKINSIN!

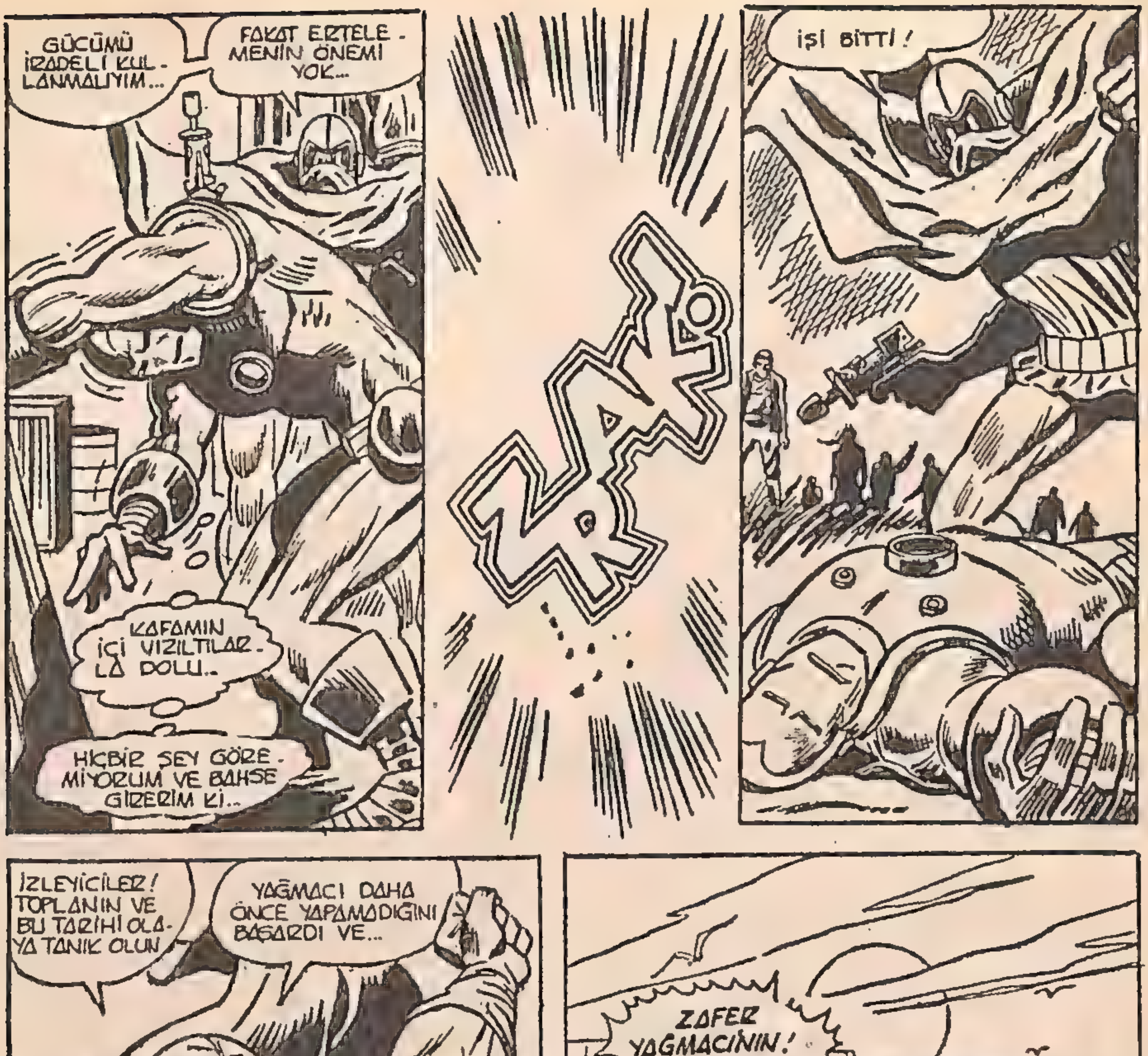
GÜCÜMÜ İRADELİ KULLANMALIYIM...
FAKAT ERTELEMENİN ÖNEMİ YOK...
KAFAMIN İÇİ VIZILTILARLA DOLU..
HİÇBİR ŞEY GÖREMİYORUM VE BAHSE GİRERİM Kİ..
ZRAK
İŞİ BİTTİ!
İZLEYİCİLER! TOPLANIN VE BU TARİHİ OLAYA TANIK OLUN
YAĞMACI DAHA ÖNCE YAPAMADIĞINI BAŞARDI VE...
DEMİR ADAM'I YENDİ...
ZAFER YAĞMACININ!
BU BÖLÜMÜN SONU

IRON MAN
MARVEL COMICS GROUP
APPROVED BY THE COMICS CODE AUTHORITY
61
Yenilmez Demir Adam
IRON MAN
GÖZLERİN FELAKETİ GÖRSÜN DEMİR ADAM!
ÜÇ SANİYE İÇİNDE, BU FÜZE PATLAYACAK...
...VE BİR KENT ÖLECEK!
BUCKLER & GIACOIA
ÖLÜM ÇIĞLIĞI

Stan Lee PRESENTS: Demir Adam IRON MAN™

ÖLÜM ÇIĞLIĞI

IRON MAN is published by MARVEL COMICS GROUP. OFFICE OF PUBLICATION: 575 MADISON AVENUE, NEW YORK, N.Y. 10022. Published monthly. Copyright © 1973 by Marvel Comics Group, A Division of Cadence Industries Corporation. All rights reserved 575 Madison Avenue, New York, N.Y. 10022. Vol. 1, No. 61, August, 1973 issue.

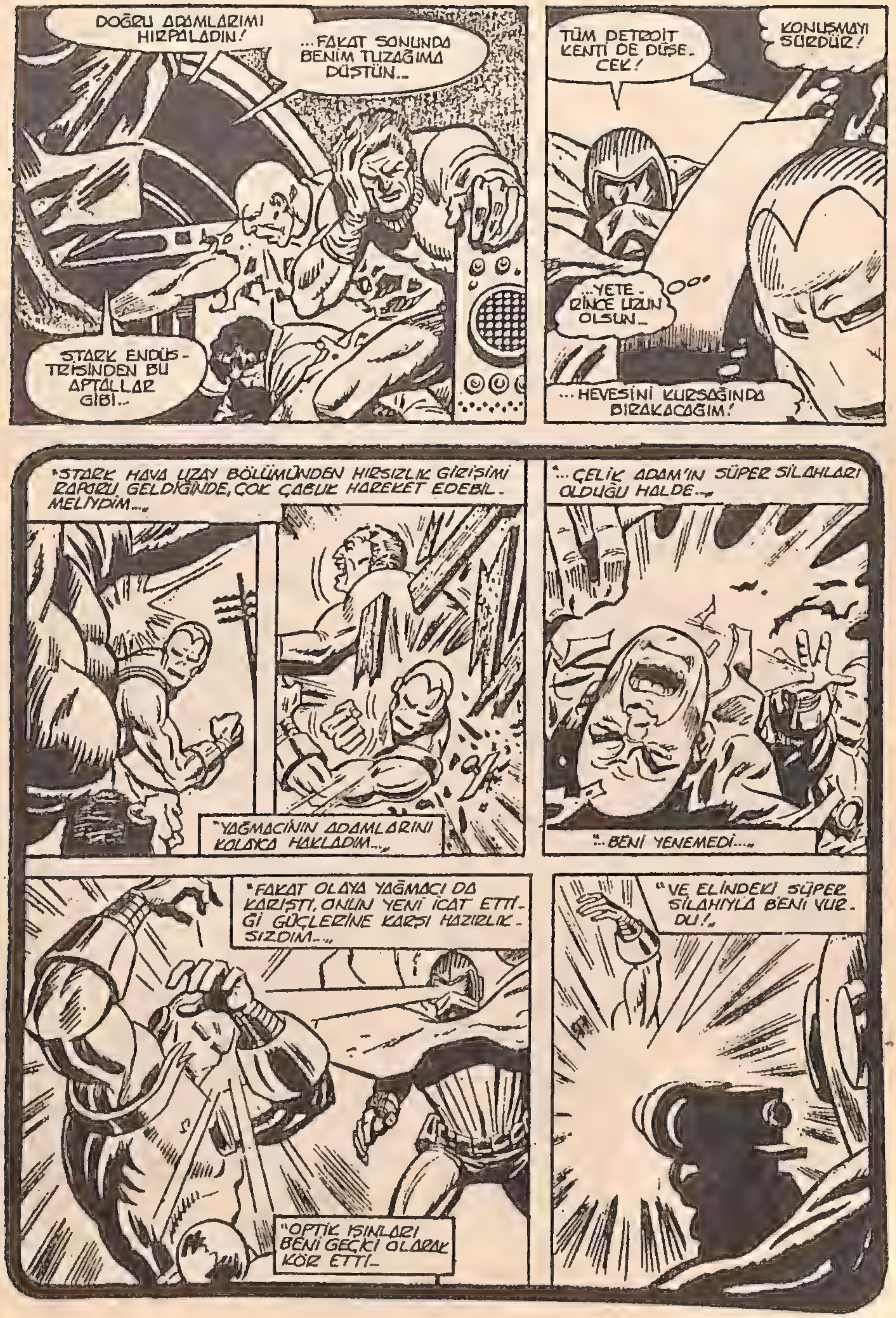
DOĞRU ADAMLARIMI HIRPALADIN!
...FAKAT SONUNDA BENIM TUZAĞIMA DÜŞTÜN...
STARK ENDÜS-TRISINDEN BU APTALLAR GIBI...
TÜM DETROIT KENTI DE DÜŞE-CEK!
KONUŞMAYI SÜRDÜR!
...YETE-RINCE UZUN OLSUN...
...HEVESINI KURSAĞINDA BIRAKACAĞIM!
"STARK HAVA UZAY BÖLÜMÜNDEN HIRSIZLIK GIRIŞIMI RAPORU GELDIĞINDE, ÇOK ÇABUK HAREKET EDEBIL-MELIYDIM...
"YAĞMACININ ADAMLARINI KOLAYCA HAKLADIM...
"...ÇELIK ADAM'IN SÜPER SILAHLARI OLDUĞU HALDE...
"...BENI YENEMEDI...
"FAKAT OLAYA YAĞMACI DA KARIŞTI, ONUN YENI ICAT ETTI-ĞI GÜÇLERINE KARŞI HAZIRLIK-SIZDIM...
"OPTIK IŞINLARI BENI GEÇICI OLARAK KÖR ETTI...
"VE ELINDEKI SÜPER SILAHIYLA BENI VUR-DU!"

BEN, ÇELİK ADAM, YAĞMACI MEKİĞİ HAVALANDIRMAYA HAZIRIM!
YAKINDAKİLER BU ÜRKÜTÜCÜ OLAYA TANIK OLDULAR...
ONLARI SIYIRIP GEÇEN BU ALTIN KUŞ GÖĞÜN MAVİLİKLERİNE DALDI...
VUH-ROOOMM
...KİMSE OLANLARI ANLAYAMAMIŞTI...
DAHA SONRA YAĞMACININ GİZLİ KARARGÂHINDA...
MEKİĞİ ASLINDA FİDYE İÇİN KAÇIRMAYI PLANLAMIŞTIM... VE KAÇIRDIM...
FAKAT KOŞULLARA GÖRE ESNEK OLMALIYIM. PLANIMI YENİDEN GÖZDEN GEÇİRDİM!
DEMİR ADAM, TAŞIYICIYA YÜKLENENLERE BAK!
BUNLAR ÜZERİNE KUMAR OYNADIĞIM ŞEYLER...
...BUNLARLA BİR BOMBA YAPABİLİRİM...
...BİR ATOM BOMBASI!
NE?
BEN KARGO UÇAĞIMA GEÇİYORUM!
EĞER ÜLKE BANA BİR MİLYAR DOLAR ÖDEMEZSE...
BU UZAY MEKİĞİ, GÜDÜMLÜ BİR FÜZEYE DÖNÜŞÜR VE...
DETROIT'İN TAM KALBİNE DÜŞER!
DUR ALÇAK!
KAÇAMAZSIN!
APTAL!

...DEMİR ADAM'IN YENİLMEZ OLDUĞUNU DA SÖYLEYENLER VARDI...
...AMA YAĞMACI ONLARA YANILDIKLARINI KANITLADI!..
BU UZUN SÜRMEYECEK!
BU GEMİNİN DİZAYNINA BEN YARDIM ETTİM...ONUN YETENEKLERİNİ BİLİYORUM...
BOMBA YAPIMINI YÖNETMELİYİM ÇELİK! BU ARADA SEN TUTUKLUNUN ZIRHINI İNCELEMEYE BAŞLA!
ZEVKLE YAĞMACI!
YAĞMACI YOĞUNLAŞTIRILMIŞ GÜCÜMLE DAYANDIĞIMI GÖZDEN KAÇIRDI!..
...BÜYÜK BİR ZEVKLE!
İTİCİ IŞINLARIN SENİN EN GÖRKEMLİ SİLÂHIN OLDU! ÖNCE ONLARI ÇIKARACAĞIM!
...ÇOK ETKİLEYİCİ! OLDUKÇA KARIŞIK DEVRELER FAKAT ANALİZ EDİLEBİLİR...
YAKINDA SİLÂHLARININ SIRLARI ORTAYA ÇIKACAK!
BU BİLGİYLE YAĞMACI'NIN SENİ SAĞ BIRAKACAĞINA GERÇEKTEN İNANIYOR MUSUN ÇELİK?
ARAMIZA FESATLIK SOKMAYA ÇALIŞMA DEMİR ADAM...
...İŞE YARAMAZ!
KLANG!
İŞTE OLDU! MEKİKTEN YETERLİ GÜCÜ ÇEKTİM! EĞER ZIRHIM ŞİMDİ HAZIR DEĞİLSE...
BİR DAHA ASLA OLAMAZ!
YAĞMACI'NIN DARBESİNİN ETKİLERİ KAYBOLDU...
GÜCÜM TOPLANIYOR!
KARŞIMDA BİR TEK ŞU DUVAR VAR...

BRAM!
O DA FIRLATI-CI BİR JET GÜ-CÜNE UZUN SÜRE DAYANAMAZ...
...ÇÜNKÜ BU HAPİS-HANE MAKİNASI DA, AYNEN BENİM GİBİ METALDEN YAPILMIŞ...
DEMİR ADAM GİBİ!
VRROOOSSHH!

YAĞMACI BUNUN SENİ SONSUZA DEK TUTACAĞINI SÖYLEMİŞTİ!
POW
SENİN PATRONUNUN PALAVRA KONUŞTUĞU...
...KANITLANMIŞTIR!
ELDİVENSİZ YUMRUKLARIN DİĞER İNSANLARINKİNDEN FARKLI DEĞİL!
SENİN GÜCÜNÜ NASIL SANA KARŞI KULLANACAĞIMI BİLİYORUM...
İTİCİ IŞINLARDA BİRAZ GÜÇ KALMIŞ OLMALI...
ZAM!
...BENİ BİR PAÇAVRA BEBEK GİBİ FIRLATACAK KADAR!
FAKAT...BENİM MERKEZİ GÜÇ KAYNAĞIMA BAĞLI OLMADIĞI SÜRECE...
ZAK!

...BENİM GÜCÜMLE KARŞILANABİLİR...
HEY! ZAYIFLIYOR!
...VE SONUNDA DURDURULABİLİR...
ZAKK!
SÖYLEMİŞTİM ARKADAŞ!
BU IŞIN ONU ZOR DURUMA SOKAR!
BATT!
ÇELİK ADAM YARALI BİR HAYVAN GİBİ GÖĞSÜNE ÇARPAN IŞININ ACISIYLA KÜKREDİ...
...VE BİR MAKİNAYI KAĞIT GİBİ SÖKEREK...
...GERİYE DOĞRU SALDIRDI..
BEKLEDİĞİMDEN DAHA GÜÇLÜ...
FAKAT BUNUN BENİ DEVİRECEĞİMİ DÜŞÜNÜYORSA...
...ÇOK YANILIYOR...
...HEM DE ÇOK!
UHHHGG

SENİN KURTULMAN PATRONUMUN PLANLARINI BOZAR!
BU DURUMDA ÖLMEN GEREKİYOR!
BRAAK!
...EMİNİM YAĞMACI DA BENİMLE AYNI FİKİRDE OLURDU...
...VE SENİ ÖLDÜRÜRDÜ!
BU YIKICI GÜÇ KARŞISINDA...
MANDARİN TÜMÜYLE YENİLDİ!
HEPİNİZİ ZAMANINDA TEPELEDİM...
PUNT!
ŞİMDİ BOMBAYI DURDURMALIYIM!
HAYIR, BUNU YAPAMAYACAKSIN!
ONU BU ALARMLA UYARACAĞIM!
SEN İNATÇI BİR APTALSIN!

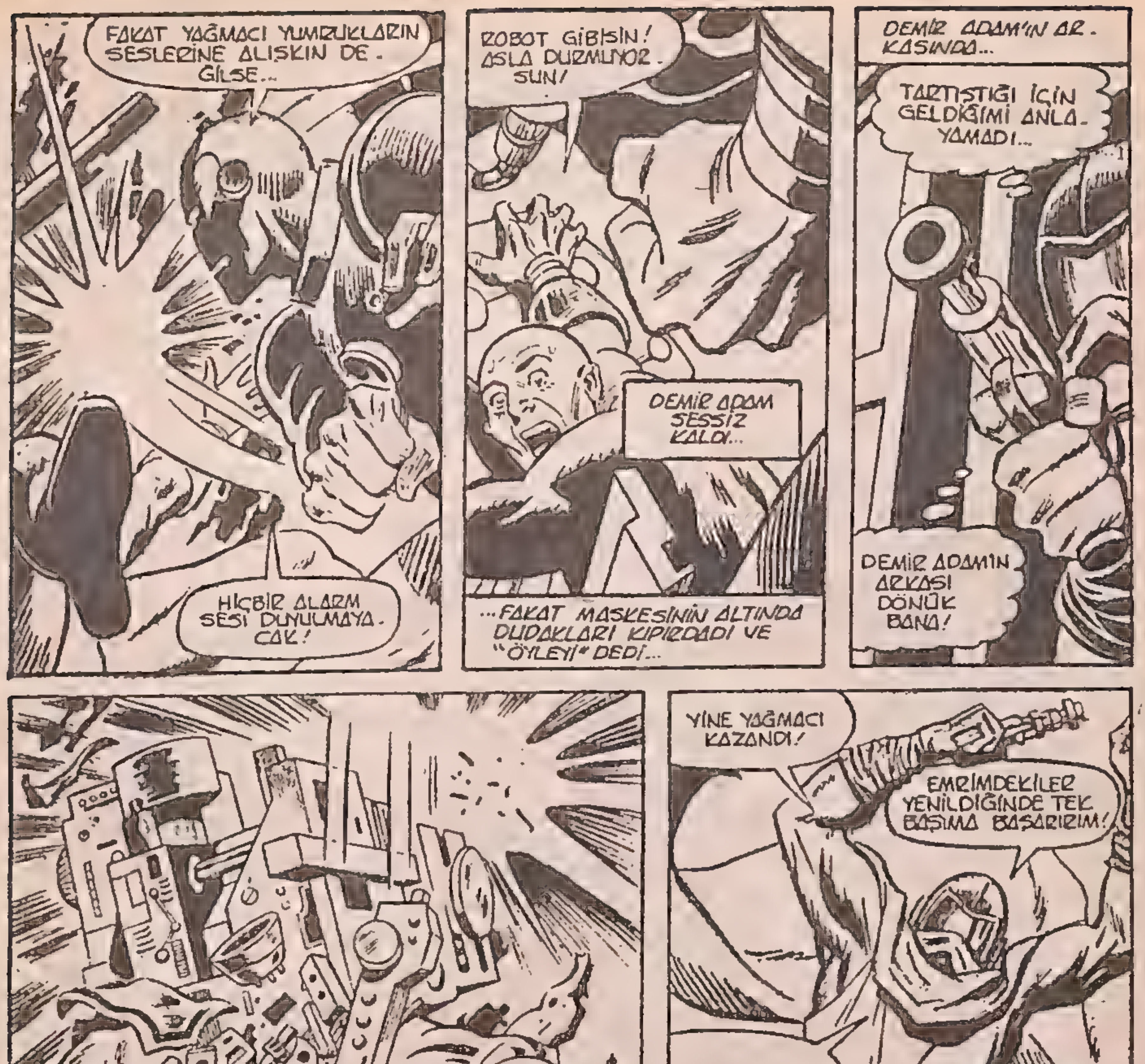
FAKAT YAĞMACI YUMRUKLARIN SESLERİNE ALIŞKIN DEĞİLSE...
HİÇBİR ALARM SESİ DUYULMAYACAK!
ROBOT GİBİSİN! ASLA DURMUYORSUN!
DEMİR ADAM SESSİZ KALDI...
...FAKAT MASKESİNİN ALTINDA DUDAKLARI KIPIRDADI VE "ÖYLEYİ" DEDİ...
DEMİR ADAM'IN ARKASINDA...
TARTIŞTIĞI İÇİN GELDİĞİMİ ANLAYAMADI...
DEMİR ADAMIN ARKASI DÖNÜK BANA!
SESSİZ IŞININ PARILTISIYLA...
BİRLEŞME NOKTALARI BİRBİRİNDEN AYRILDI...
...VE ÇEYREK TON ÇELİK AŞAĞIYA DOĞRU KAYDI...
YİNE YAĞMACI KAZANDI!
EMRİMDEKİLER YENİLDİĞİNDE TEK BAŞIMA BAŞARIRIM!
DEMİR ADAMIN SAĞ KALMASI OLANAKSIZ...

BAŞKA BİR YERDE, YAŞAM HER ZAMANKİ ÇARKINI DÖNDÜRÜYORDU.
HAPPY HOGAN'A BAKALIM..
KÜÇÜK YALANCI CADI!..
EVENI
Society
PEPPER İŞ İÇİN DETROIT'TE OLMAK ZORUNDA OLDUĞUNU SÖYLEMİŞTİ..
BİR RESTORANDA TONY STARK'LA RESMİ VAR!
SALE
AİLEDE BİR JET SOSYETİK İSTEMİYORUM...
...KARIMI GERİ İSTİYORUM!
KENDİNİ AŞMAK, GELİŞMEK ZORUNDAYDI...
...VE BUNU EVDE YAPAMAZDI!
ONU Nİ TANIMASAM TONY'Yİ SEVDİĞİNİ DÜŞÜNÜRDÜM..
BU PEPPER'LA BENİM ARAMDA BİR SORUN...
VE BİTMELİ!
ONU ARIYACAĞIM... VE TONY'NİN SEKRETERLİĞİNDEN AYRILMASINI SÖYLEYECEĞİM!
EĞER AYRILMAZSA...
...BUNU DÜŞÜNMEK BİLE İSTEMİYORUM!
HAPPY, BU GECE ARAMADI...HER ZAMANKİNDEN GEÇ OLDU!
SON KONUŞMAMIZ YÜZÜNDEN KIZGIN OLABİLİR...*
R-İ-İ-İ-N-N-G!
BU BELKİ ODUR!
* GEÇEN BÖLÜM...

AMA DEĞİLDİ...
EVET, BEN STARK'IN SEKRETERİ...
BANA BU NUMARALAR SÖKMEZ KADIN. BEN YAĞMACI'YIM...
ÇALIŞMA SAATLERİ İÇİNDE GÖRÜŞEMEZ MİSİNİZ?
DEMİR ADAM'I YOKETTİM!
FAKAT DAHA ÖNEMLİSİ... BAY STARK'IN KÜÇÜK MESAJIMI CİDDİYE ALMASINI DİLERİM...
...EĞER O, SEN VE DİĞER DETROIT HALKI YAŞAMAK İSTİYORSANIZ!
ŞİMDİ DİNLE...
EVET, EVET... ANLADIM!
DEDİĞİNİZ GİBİ YAPACAĞIM!
FAKAT TAM O ANDA...
..MEŞGUL!
YÜKSEK SOSYETEDEKİ ARKADAŞLARIYLA DEDİKODU YAPIYORDUR...
AZ SONRA YİNE DENERİM... EĞER YANIT VERMEZSE!
BİR DAKİKA SONRA...
R-I-NNNNN-G
TONY'İ BULMALIYIM...
TELEFONA BAKACAK ZAMAN YOK!
HEM DE HİÇ! BİR KENT ÖLEBİLİR!
YANIT VERMEDİĞİ BU TELEFONUN BELKİ DE DAHA BÜYÜK YANKI YAPACAĞINI BİLMEKSİZİN AYRILDI...
TONY'İ ARAMANIN BELKİ DE ÖLMÜŞ DEMİR ADAM'I ARAMAK OLDUĞUNUN FARKINDA DEĞİLDİ...
R-INNG
DEMİR ADAM'IN ÖLÜP ÖLMEDİĞİNİ ŞİMDİ GÖRECEĞİZ...

BUNU TAHMİN ETMİYOR- DUN DEĞİL Mİ YAĞMACI?
BRASH!
GÜÇ TOPLAMAK BİR KAÇ DAKİKAMI ALDI... VE SENİN UMUDUN TOZ BULUT- LARI GİBİ DAĞILDI!
DAHA FAZLA ÖVÜNME!
FARKETMEZ...
...ÜSTÜNLÜĞÜMÜ KANITLADIM! VE BU İŞİ BİTİRECEĞİM...
BAM!
ENERJİ IŞINLA- RIN BENİ VURSAY- DI...
BU DİŞLERİNİ YUMRU- ĞUMA GEÇİRMEN KADAR SERT OLURDU!
KLOB!

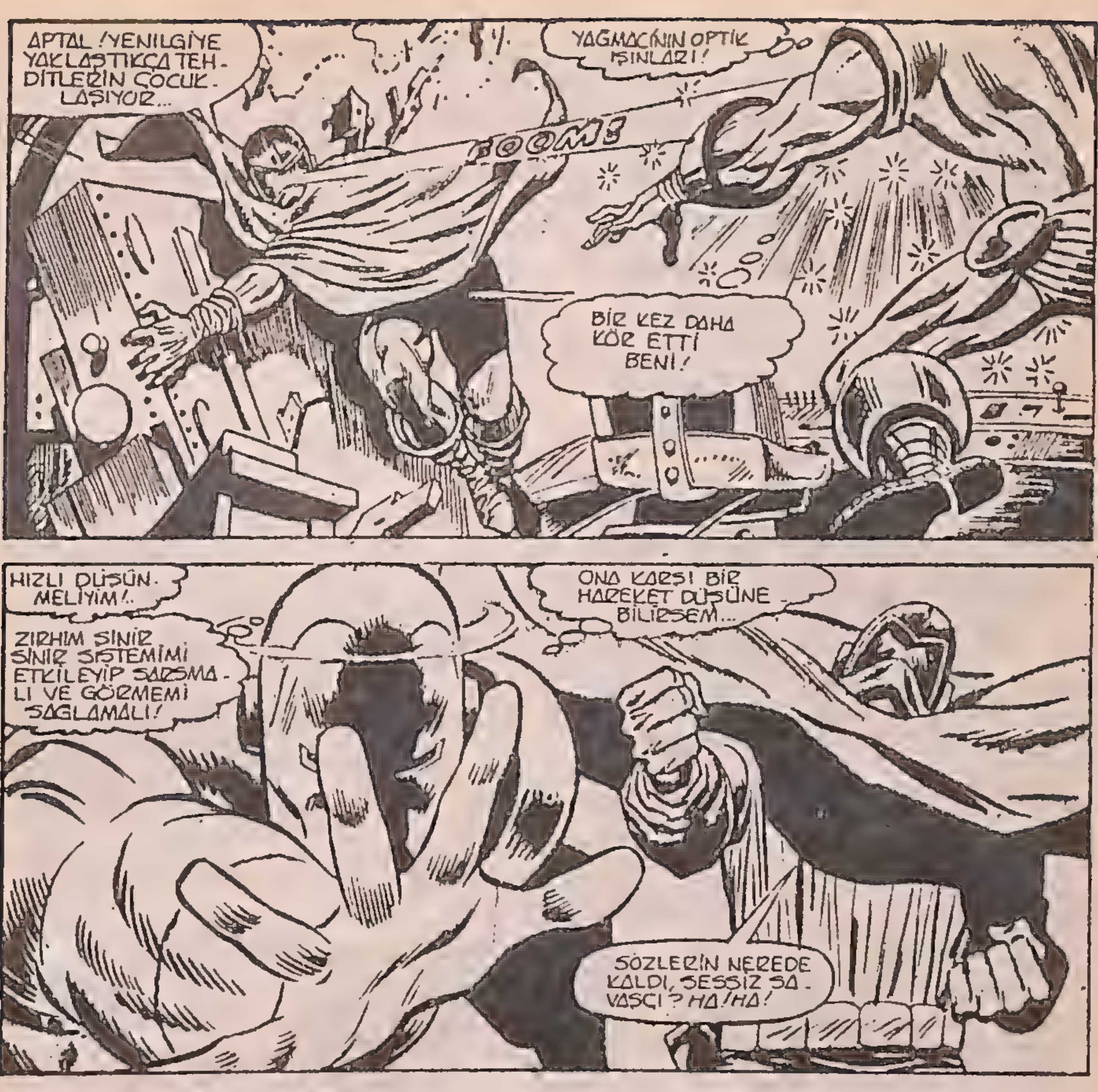
APTAL! YENİLGİYE YAKLAŞTIKÇA TEHDİTLERİN ÇOCUKLAŞIYOR...
YAĞMACININ OPTİK IŞINLARI!
BOOM!
BİR KEZ DAHA KÖR ETTİ BENİ!
HIZLI DÜŞÜNMELİYİM!
ZIRHIM SİNİR SİSTEMİMİ ETKİLEYİP SARSMALI VE GÖRMEMİ SAĞLAMALI!
ONA KARŞI BİR HAREKET DÜŞÜNEBİLİRSEM...
SÖZLERİN NEREDE KALDI, SESSİZ SAVAŞÇI? HA! HA!
OPTİK IŞINLARIM ÇOK GÜÇLÜDÜR!
...FAKAT ETKİSİNİ KESİNLEŞTİRMEK İÇİN SONUNA DEK KULLANACAĞIM ONU!
BÜYÜK KONUŞMA!
FOOM!
IŞININI TEKRAR KULLANAMAYACAĞINI SÖYLEMİŞ OLDU...
...VE BU İYİ BİR AVANTAJ!

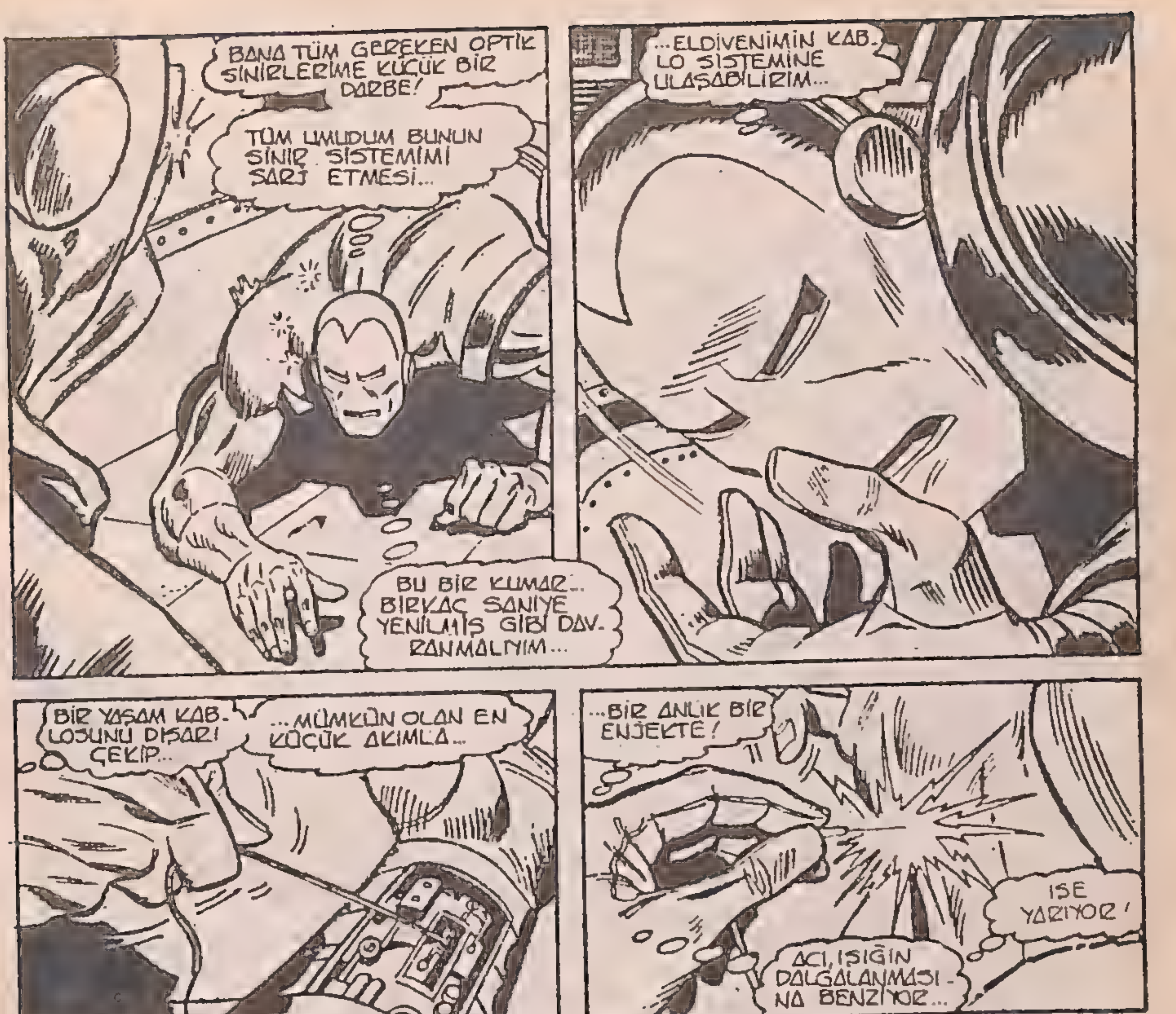
BANA TÜM GEREKEN OPTİK SİNİRLERİME KÜÇÜK BİR DARBE!
TÜM UMUDUM BUNUN SİNİR SİSTEMİMİ ŞARJ ETMESİ...
BU BİR KUMAR... BİRKAÇ SANİYE YENİLMİŞ GİBİ DAVRANMALIYIM...
...ELDİVENİMİN KABLO SİSTEMİNE ULAŞABİLİRİM...
BİR YAŞAM KABLOSUNU DIŞARI ÇEKİP...
...MÜMKÜN OLAN EN KÜÇÜK AKIMLA...
...BİR ANLIK BİR ENJEKTE!
İŞE YARIYOR!
ACI, IŞIĞIN DALGALANMASINA BENZİYOR...
GÖRÜŞÜN GERİ GELİYOR DEMİR ADAM! BUNU BEKLEMİYORDUM...
NEREDEYSE KENDİMİ ELEKTRİK AKIMIYLA ÖLDÜRECEKTİM!
BU RİSKİ BOŞUNA GÖZE ALMADIM YAĞMACI!
BİLEĞİNİ TUTACAĞIM İŞTE BÖYLE...
...KOLUMU GERECEĞİM.. İŞTE BÖYLE.
...YUMRUĞUMU SIKACAĞIM.. İŞTE BÖYLE...

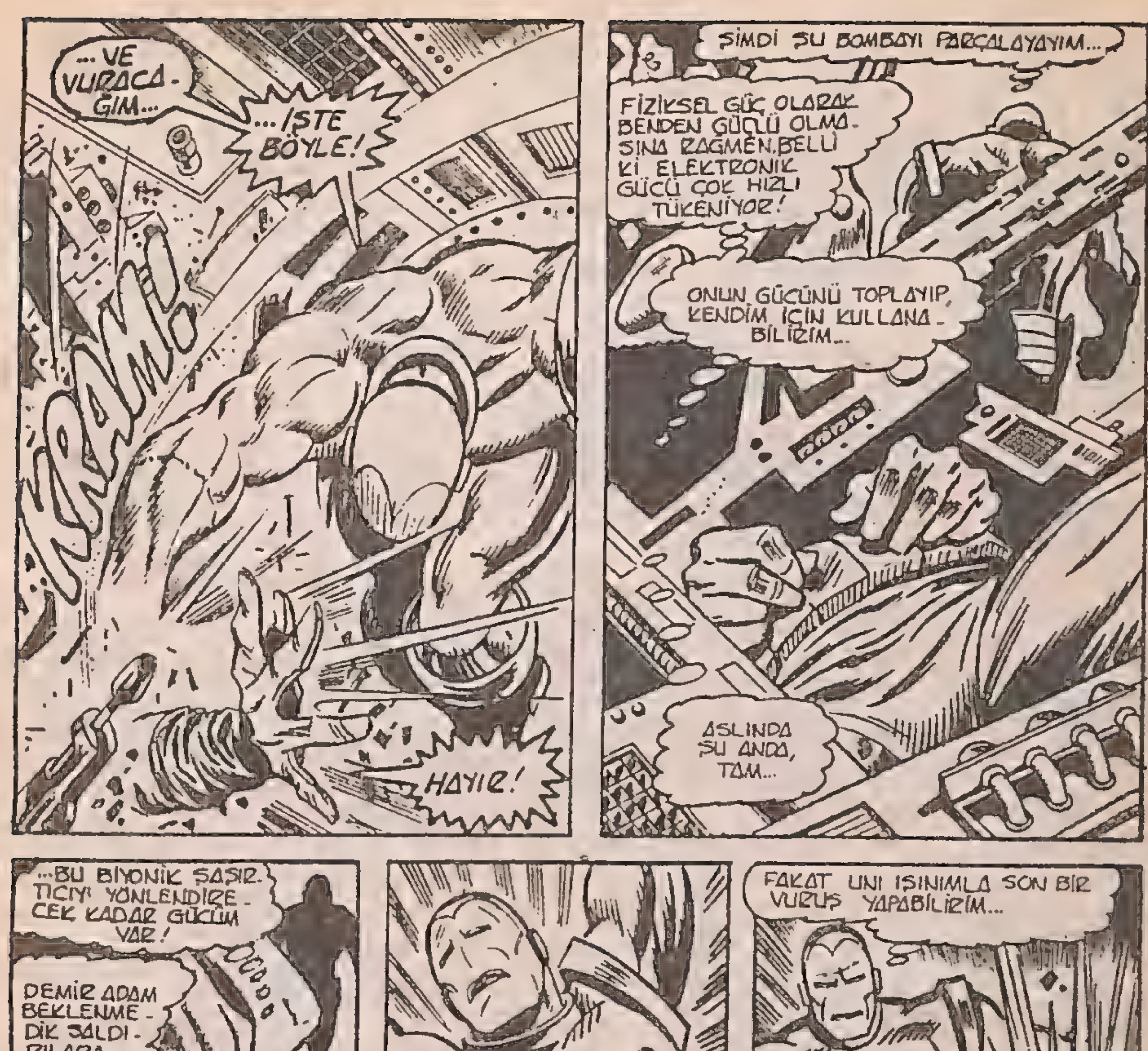
...VE VURACA-ĞIM...
...İŞTE BÖYLE!
KRAM!
HAYIR!
ŞİMDİ ŞU BOMBAYI PARÇALAYAYIM...
FİZİKSEL GÜÇ OLARAK BENDEN GÜÇLÜ OLMA-SINA RAĞMEN, BELLİ Kİ ELEKTRONİK GÜCÜ ÇOK HIZLI TÜKENİYOR!
ONUN GÜCÜNÜ TOPLAYIP, KENDİM İÇİN KULLANA-BİLİRİM...
ASLINDA ŞU ANDA, TAM...
...BU BİYONİK ŞAŞIR-TICIYI YÖNLENDİRE-CEK KADAR GÜCÜM VAR!
DEMİR ADAM BEKLENME-DİK SALDI-RILARA KARŞI HAZIRLIK-SIZ...
YAĞMACI BUNDAN YARARLANACAK!
ZZRAGG!
SIRTIM... BİR SOSİS GİBİ HAŞLAN-DI!..
FAKAT UNI IŞINIMLA SON BİR VURUŞ YAPABİLİRİM...
...VE GÜCÜ-MÜN HEMEN TÜ-MÜ GİTTİ...

YUKARI VE DIŞARI...
KROOM!
DAHA BİTMEDİ, TENEKE ADAM!
ÇELİK!
VE ŞİMDİ BU KAV-GA KİŞİSEL!
EĞER YAĞMACI'NIN PLANLARINI BOZAR-SAN, BİR HAZİNE YİTİ-RİRİM...
ÇOK GEÇ GELDİM VE BUNU YAPMANA İZİN VERDİM!
AMA BEN DETROIT'İ BOMBA-LAMANIZA ASLA İZİN VERME-YECEĞİM!
SAĞ ELİNİN PARÇALAYICI SİLAHI SENDE! ÖBÜR ELDİVENİNİ DE BANA VER...
NEDEN OLMASIN?
BÖYLE BİR ŞEYİ GÖZE ALAMAZDIM AMA...
ELDİVENLER GÜÇ YİTİRDİ!
GÖRÜŞÜMÜ KAZANMAK İÇİN ONU TÜKET-TİM...
...AMA ÇELİK ADAM BUNU BİLMİYOR...

SEN ÖYLESİNE SAFSIN Kİ DEMİR ADAM...
BUNU KULLANMAYI BİLMEDİĞİME GERÇEKTEN İNANDIN MI?
BU ELDİVENLERİN NASIL KULLANILACAĞINI BİLİYORUM...
BU DA NE? HİÇBİR ŞEY OLMUYOR!
SIRA BENDE ÇELİK! GERÇEKTEN SANA İNANDIĞIMI MI SANDIN?
KÖTÜ YAZGI PENÇESİNİ ÇELİK'İN BOĞAZINA GEÇİRMİŞTİ, PLÂNLARI GERÇEĞİN TA KENDİSİYLE KARŞILAŞMIŞTI.
VE DEMİR ADAM'IN ŞAKASI SONA ERMİŞTİ...
ASLINDA ŞİMDİYE DEK YAPILMIŞ EN İYİ SİLAH OLAN ELDİVENLERE...
EN UYGUN KİŞİLERDEN BİRİ ÇELİK ADAMDI...
KLANG!
FAKAT O BUNU FARK ETMEDİ...
...BİR ŞANSI VARMIŞ GİBİ SALDIRDI...
FAKAT ONUN FIRLATTIKLARI KASIRGADAKİ KUR DANLAR GİBİYDİLER!
VE ÇELİK ADAM NEYE KARŞI OLDUĞUNU HİSSETMEYE BAŞLADI...

FAKAT SEZGİLERİNİ KABUL ETMEK İSTEMEDİ...
TÜM GÜCÜNÜ ORTAYA KOYARAK DÖVÜŞECEK VE DEMİR ADAM'I YENECEKTİ...
ÇOK YANILIYORDU...
BİR YUMRUK ONU KAĞIT BİR KUKLA GİBİ SAVURDU...
...VE HAVADA DÖNEREK GÖZLERİNİN KARARMASINA NEDEN OLDU...
YERE DÜŞTÜĞÜNÜ BİLE HİSSEDEMEDİ...
CRAASH!
DEMİR ADAM ZAFERİNİ SESSİZCE İZLEDİ...
BİR NÜKLEER TEHDİTLE SAVAŞMIŞ VE ONU ORTADAN KALDIRMIŞTI...

DAHA SONRA SANAYİCİ TONY STARK'IN YANINDAYIZ...
ÇABUK OL PEPPER...CINCINNATTİ'DE BEKLENİYORUZ...
PEPPER, AĞLIYORSUN!
--T-TONY?
TONY! HER YERDE SENİ ARIYORDUM.!
DEMİR ADAM ÖLDÜ...
SAKİN OL PEPPER!
DEMİR ADAM KURTULDU VE YAŞIYOR. İNAN BANA...
FAKAT SEN BAYAN...
BENİM MUHAFIZIM İÇİN AĞLAMAZSIN... SORUN NEDİR?
SORUN HAPPY!
YOLCULUK ETMEMDEN HOŞLANMIYORDU...BİR TELGRAF YOLLAMIŞ OKUYORUM...
SEVGİLİ JET SOSYETE BAYAN SENİ GÖREMİYORUM VE BUNA ARTIK DAYANAMIYORUM...
KIRGIN GIBI!
BELKİ ONUNLA KONUŞUP AÇIKLARSAM...
TONY ANLAMIYORSUN...
SONA ERDİRDİ...BENİ TERKETTİĞİNİ SÖYLÜYOR!
BU BÖLÜMÜN SONU

Bu dizideki eksik sa
"POSTA ÇEKİYLE MASRA
Servisimizden isteye

Size en yakın postaneden "Ali Recan, 177512" n
tutarı kadar bir havale göndermeniz yeterlidir. Bu pem
nelerde bulabilirsiniz. Arka yüzdeki "Yatıranın hesap sa
yıları istediğinizi yazacaksınız. Postaneye vereceğiniz pa
olacaktır. Havale ücreti, pul parası vb. gibi hiç bir ek ma
mektup yazma külfetine de katlanmayacaksınız. Posta
içinde elimize geçince istediğiniz yayınları kapalı amba
Böylece siz, hiç bir ek harcama yapmaksızın yayınların
ceksiniz.

İNDİRİMLİ ABONE KAMPANYASI

Yayınlarımıza 12 sayı için 6000 lira yerine 5000 lira ödeyerek abone olabilirsiniz. bunun için en yakınınızdaki postaneden ''Ali Recan 177512'' nolu Posta Çeki hesabına 5000 liralık bir havale göndermeniz yeterlidir. Bu pembe zeminli posta çeklerini bütün postanelerde bulabilirsiniz. Posta çekinin ön yüzünü aşağıdaki örnekte gördüğünüz gibi dolduracaksınız. Arka yüzün sol üst bölümündeki ''Yatıranın hesap sahibine notu'' bölümüne ise hangi yayınımıza kaçıncı sayıdan başlayarak abone olmak istediğinizi yazacaksınız. Postane veznesine bu doldurduğunuz posta çekiyle birlikte yalnızca abone bedeli olan 5000 lirayı vereceksiniz. Ayrıca havale ücreti ödemenize ve bize mektup yazmanıza gerek yoktur. Posta çeki havalenizin Kupon bölümü birkaç gün içinde elimize geçince Abone olduğunuz yayınımızı piyasaya çıkmadan önce kapalı ambalaj içinde adresinize postalamaya başlayacağız. Böylece yayınların piyasada erken bitmesi ve bulamama gibi sorunlardan kurtulmuş olacaksınız. Abonelere gönderilecek yayınlar titiz bir kalite kontrolundan geçirilecek ve bu yayınlarla birlikte en son broşürlerimiz de düzenli olarak size ulaştırılacaktır. Abone servisimiz, siz değerli okurlarımıza en iyi hizmeti vermenin çabası içindededir. Ayrıca, abone kampanyamızı destekleyecek okurlarımızın yayınlarımızı bedava okumalarını sağlayacak bir projemiz de vardır. Bu konuda ayrıntılı bilgiyi ve posta çeklerini ''PK: 160 Beyazıt 34492 İSTANBUL'' adresine bir mektup yazarak isteyebilirsiniz.

KUPON A

GÖNDERENİN
Adı Soyadı : AHMET ÖRNEK
Adresi : VOLKAN SOKAK NO:27 CEBECİ ANKARA

Yatırılan miktar : 4000 TL.
Alıcı : ALİ RECAN 'ın
1 7 7 5 1 2
No. lu hesabına kaydedilmek üzere yatırılmıştır.

Ödeme No.
Kabul damgası

ÇEK YATIRMA HAVALESİ (POSTA)

GÖNDERENİN
Adı Soyadı : AHMET ÖRNEK
Adresi : VOLKAN SOKAK NO:27 CEBECİ ANKARA

Havale servisi damgası

Yatırılan miktar (Rakamla) 4000 TL.
Yazıyla : Yalnız DÖRTBİN
Alıcı : ALİ RECAN 'ın
1 7 7 5 1 2 No. lu hesabına kaydedilmek üzere yatırılmıştır.

Kontrol imzası : | Kabul imzası :
Kabul No. | Kabul tarihi | Ödeme No. | Ödeme tarihi
Kabul Merkez No. | Ödeme merkez No.

(4)

ALINDI

GÖNDERENİN
Adı Soyadı : AHMET ÖRNEK
Adresi : VOLKAN SOKAK NO:27 CEBECİ ANKARA

Yatırılan miktar : 4000 TL.
Alıcı : ALİ RECAN
1 7 7 5 1 2
Yukarıdaki hesaba kaydedilmek üzere alınmıştır.

Kabul No.
Kabul imzası
Kabul damgası

BU KUPONU KESEREK BİR ZARFA KOYUN VE ÜZERİNDEKİ ADRESE POSTALAYARAK SİZE GÖNDERECEĞİMİZ SÜRPRİZİ BEKLEYİN ! ZARFI YAPIŞTIRMAMANIZ KOŞULUYLA YİRMİ LİRALIK POSTA PULU YAPIŞTIRMANIZ YETERLİDİR. ZARFA KENDİ ADRESİNİZİ YAZMAYI DA UNUTMAYINIZ !

Bu dizideki eksik sayılarınızı "POSTA ÇEKİYLE MASRAFSIZ SİPARİŞ" Serv simizden isteyebilirsiniz.

Size en yakın postanede "Ali Recan, 177512" nolu çeki hesabına istediğiniz sayıların tutarı kadar bir havale gönderm niz yeterlidir. Bu pembe renkli posta çeklerini bütün postanelerde bulabilirsiniz. Arka yüzde "Yatıranın hesap sahibine notu" bölümüne ise hangi sayıları istediğinizi yazacaksınız. Postaneye vereceğiniz para yalnızca istediğiniz yayınların tutarı acaktır. Havale ücreti, pul parası vb. gibi hiç bir ek masrafa girmeyeceğiniz gibi ayrıca bize mektup yazma külfetine de katlanmayacaksınız. Posta çeki havalenizin kuponu birkaç gün içinde elimize geçince istediğiniz yayınları kapalı ambalaj içinde adresinize postalayacağız. Böyle siz, hiç bir ek harcama yapmaksızın yayınlarımızı bayinizden aldığınız fiyata alabileceksin

BARBAR KRAL KULL

ALMAYI UNUTMAYINIZ!